専用の端末を貸し出し、利用者の行方がわからなくなった際に、GPS機能を利用して居場所を検索するサービスです。

≪貸与する端末≫ドコモ（NTTドコモ社製）

原寸大
（縦:47.5mm 横38.5mm 厚さ:11.85mm）

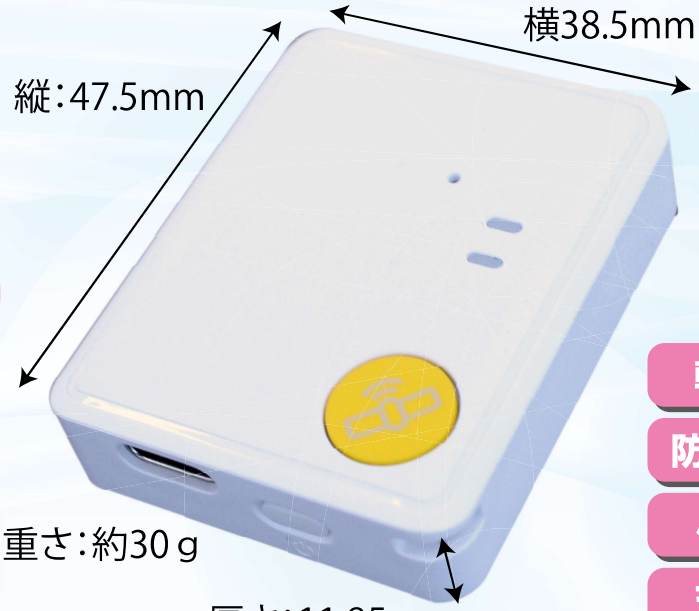

- 軽　量
- 防水・防塵
- 小　型
- 充電式

インターネットでの検索

ご自宅のパソコンやスマートフォンで現在の居場所を検索できます！

※スマートフォン利用時・画面イメージ

※スマートフォン利用時・表示地図イメージ

指定したエリアから出た場合、通知ができます！早期の発見が可能です！

ご自宅から半径○kmとエリア設定でき、エリア外に出た場合に、メールで通知が入ります。

位置情報センターでの検索

位置情報センターに電話することで現在の居場所を検索できます。

問い合わせ・発注及び
位置情報サービス提供

位置情報サービス
20年の実績！

ホームネット株式会社
〒163-6011東京都新宿区西新宿6-8-1新宿オークタワー11階
TEL:03-5285-4538
（平日9:00から18:00）

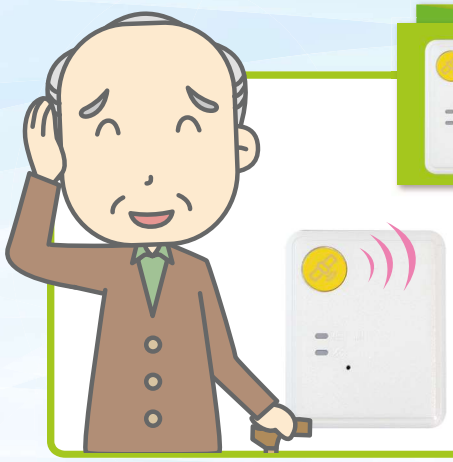

位置情報提供サービスをご利用いただくには ご利用者様に外出の際にGPS端末を 持っていただく必要があります･･･

ご利用者（ご家族等）からのご意見

- ●手ぶらで出かけるので嫌がって持ってくれない。
- ●持たせてもどこかへ無くしてきてしまう。
- ●服の中にしまっていたら、一緒に洗濯をしてしまった。
- ●気づかないうちに出掛けてしまって持たせられなかった。

そこで

GPS端末を収容できる専用の靴をご用意しました!

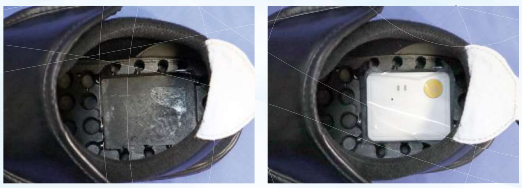

各サイズ共通

販売価格（送料別）

9,900円（税込）

自治体の助成はありません。

キット内容 ※各サイズ共通

靴本体【両足】

GPS端末収納ケース×1個【アクリル製】
GPS端末収納袋×1枚【ビニール製】
※GPS端末はキットに含まれておりません。

ご利用方法

①靴【左足】の中敷き「黒→白」を外します。

②専用の収納ケースに端末を収納します。

③収納したケースごと、収納袋に入れて密閉します。

④靴底のくぼみにGPS端末を収納します。

※中敷き（白）は取り外しにくくなっています。取外しの際はケガ等に充分ご注意ください。※収納ケースの角でケガ等をされないよう充分ご注意ください。

- ●端末本体は精密機械です。また付属品にて端末本体の耐荷重性や完全防水性をお約束するものではありません。お取り扱いには充分ご注意ください。（防水:IPX5／防塵:IP5X）
- ●素材の特性上、洗濯やクリーニングをすると変色･変形･色落ち等が起こる可能性がございますので、洗濯やクリーニングはしないでください。
- ●靴の汚れを取る場合は、水でぬらした布を固く絞って汚れをふき取ってください。また乾燥する際は陰干ししてください。
- ●火のそばでの使用は軟化または変形する場合があります。また油の引いてある場所でのご使用は滑りやすく転倒の危険性がありますのでなるべく避けてください。