



広報 いせはら

Public Relations Paper

# ISEHARA

令和3(2021)年 No.1231

## 10月1日

主な記事

- 4 5 エコに、便利に、快適に
- 8 子育て応援フェスタ2021をオンラインで開催します

# みんなで一緒に、「COOL CHOICE」

「信じられないほど暑い。ボールをうまくトスできなかつたし、トスできても目に汗が入ってきた。簡単にはプレーできなかった」。

東京2020オリンピックの男子テニスに出場した海外選手の一人は会場の激しい暑さと湿気を訴えました。こうした意見を受け、試合開始時刻は午前11時から午後3時に繰り下げられました。

地球温暖化は世界規模で進行し、暑熱\*の厳しさは年々増えています。このまま対策を取らない場合、今世紀末には現在と比較して最大4.8℃平均気温が上昇すると予測されており、自然災害の多発や農業・水産業への悪影響などさまざまな被害が危惧されています。

市では将来の世代も安心して暮らせる、持続可能な社会を実現するため、あらゆる「賢い選択」をしていこうという国民運動「COOL CHOICE」に賛同し、温暖化対策を推進しています。

\*夏場の炎天下における熱さ

環境対策課 ☎94-4737



オリジナルロゴマーク

## 7月の平均気温が過去最高に

今年7月の世界の平均気温(陸域における地表付近の気温と海面水温の平均)の基準値(1991~2020年の30年平均値)からの偏差は+0.29℃(速報値)で、1891年の統計開始以降、2016年と並び最も高い値となりました。

世界の平均気温は、変動を繰り返しながらも徐々に上がっており、長期的には100年あたり0.69℃の割合で上昇しています。

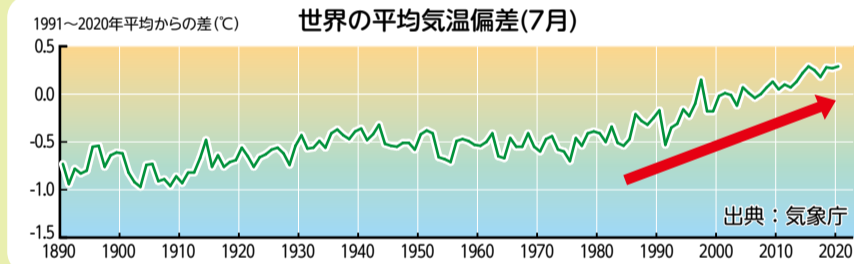

市内各所にポスターを掲出しています

## 地球温暖化を防止するキーワード「カーボンニュートラル」

2015年12月にフランスのパリで開催された国際会議(COP21)において、日本を含めた主要国は「産業革命前と比較して平均気温の上昇を2℃未満とする」ことを採択しました。平均気温の上昇にはCO2(二酸化炭素)の排出が大きく影響しています。そのため、日本は2050年までにCO2排出量と森林などによるCO2吸収量が均衡し、排出量の合計が実質ゼロになる状態「カーボンニュートラル」に向けて取り組んでいます。

### 持続可能な未来のために「COOL CHOICE」

衣食住や移動といった日常生活に起因する温室効果ガス(主にCO2)の排出量は、日本全体の排出量の約6割以上を占めるという分析もあり、さまざまな事業活動においてCO2排出量をゼロにすることは簡単ではありません。

将来世代も安心して暮らすことができる社会の実現のため、みんなで一緒に「COOL CHOICE」に取り組みましょう。

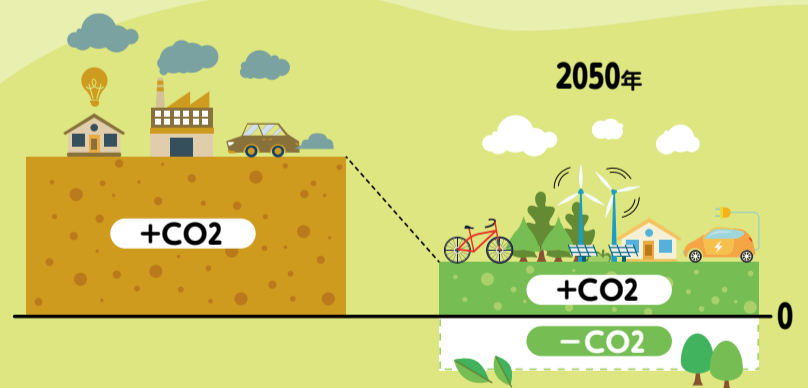

### 市の取り組みを紹介する

## COOL CHOICEいせはら 特設サイトを開設

いざ、対策を始めようと思っても、何をすれば良いかと迷ってしまう人も多いはず。

市では、一人一人がCO2排出量を削減できる脱炭素のライフスタイルを選択して実践できるよう、楽しみながら対策を知ることができるサイトを開設しました。



特設サイト

### サイト内で紹介している取り組み

今後行う次の事業の参加者募集や作成した動画の案内などを行っています。

#### エコドライブ講習会・エコドライブ診断

エコカーに試乗し、エコドライブ技術を身に付けることができる講習と診断が受けられます。

#### いせはらストップ温暖化展

新型コロナウイルス感染症の影響を受け、イベントを中止したことから、今年はウェブ上で市民団体による取り組みなどを紹介します。

#### エコ・クッキング

調理の工夫や食材を無駄なく使う方法など、エネルギーを上手に使い、食品ロスを減らせるような地球にも人にも優しい料理方法を紹介する動画を配信します。

### 地球温暖化対策セミナー

温暖化のメカニズムや影響を知るとともに、その対策の重要性を認識し、行動を変えていけるようなセミナーをオンライン形式で開催します。

#### 賛同施設・団体の募集と取り組みの紹介

COOL CHOICEに賛同していただける施設や団体を募集し、その取り組みを紹介いたします◇賛同していただける施設や団体には、ポスターの掲示やポストの設置などをお願いしています。詳しくは担当にご連絡ください

#### 公共交通機関利用促進キャンペーン

電車やバスなどの公共交通機関は、CO2排出量が少ない移動手段です。通勤や通学はもちろん、ちょっとした外出などでも利用していきましょう◇詳しくは4・5面で紹介します



## 今年もウェブで いせはら景観写真展を開催

「いいとこ、見つけた。いせはらの景観」をテーマに、小・中学生の部と一般の部、合わせて700点が寄せられました。さまざまな思いが込められた作品から、伊勢原のまちの魅力を見つめ直してみませんか。

来場者の安全を配慮し、今年もウェブで開催します。市ホームページ「産業・まちづくり」→「景観」か、右のQRコードからご覧ください。皆さんからの投票により「みんなが選んだ景観賞」を決定します。印象に残った作品に投票してください※景観写真展のページから投票できます

期間 10月15日(金)まで  
 総都市政策課 ☎94-4742



写真展の  
ページの  
QRコード



## 令和4年成人式は2部制で実施します

令和4年の成人式は、居住地ごとに時間帯を分け、新成人のみの入場を予定しています。当日は式典の様様をインターネットでも配信します※介助で同伴が必要な場合はご連絡ください。今後の状況により、開催方法を変更する場合があります。最新の情報は市ホームページ「成人・就職」→「成人式」でご確認ください

とき 令和4年1月10日(月)①午前11時～11時30分②午後1時30分～2時◇開始の30分前から開場

ところ 市民文化会館大ホール

対象 平成13年4月2日～14年4月1日生まれの①伊勢原・中沢中学校区在住の人②山王・成瀬中学校区在住の人※原則指定区分に参加してください。現在市外在住の人は、当日受付にて参加可能です

総青少年課 ☎94-4647



## 各種コンクールの市審査結果

### 明るい選挙啓発ポスターコンクール

応募総数772点(小学生735点、中学生36点、高校生1点)の中から、優秀作品に14人、佳作に33人、会長賞に1人が選ばれました。

優秀受賞者は次の皆さんです(敬称略)。

**小学校の部** 吉武利紗(石田小5年)、陶山結衣(大田小5年)、矢作華妃(高部屋小5年)、熊谷凜華(竹園小6年)、俵夏実(同)、鎌田美羽(高部屋小6年)

**中学校の部** 高橋希寧(中沢中1年)、竹内結菜(山王中1年)、関西凰次朗(同)、伊藤理緒(成瀬中2年)、石井友梨(山王中2年)、糟谷あかり(成瀬中3年)、関西銀一郎(山王中3年)

**高等学校の部** 古津清正(自修館中4年)

総選挙管理委員会事務局 ☎74-5273

### 市統計グラフコンクール

応募総数44点の中から、最優秀賞に5点、優秀賞に5点、佳作に7点選ばれました。

最優秀賞受賞者は次の皆さんです(敬称略)。

入賞作品は県統計グラフコンクールに出品します。

**小学校1・2年生の部** 古宮彩世(石田小2年)

**小学校3・4年生の部** 葛貫梨乃(成瀬小3年)

**小学校5・6年生の部** 白石彩珠(成瀬小5年)

**中学生の部** 飯田愛未(伊勢原中1年)

**パソコンの部** 小此木将人(伊勢原中1年)

総経営企画課 ☎74-5608

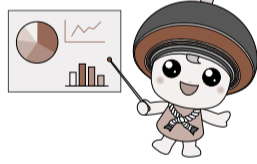

## 幼児教育・保育の無償化の認定手続きについて

一部の助成には申請が必要です。詳しくは、市ホームページ「子育て・教育」→「幼稚園・認定こども園」をご覧ください。

### 助成の対象費用と手続き方法

★印は助成額の上限あり

対象費用	手続き方法
保育所・認定こども園(保育利用)を利用する3歳児クラス以上、幼稚園(施設型給付園)・認定こども園(教育利用)を利用する子どもの保育料	手続きは必要ありません
★幼稚園(私学助成園)を利用する子どもの保育料	施設等利用給付認定の新1号認定～新3号認定のいずれかを申請
★保育が必要と認定を受けた子どもが、幼稚園・認定こども園の預かり保育を利用する場合の利用料	施設等利用給付認定の新2号認定、または新3号認定を申請
★保育所・幼稚園・認定こども園などを利用しておらず、保育が必要と認定を受けた子どもが、認可外保育施設、一時預かり事業、ファミリー・サポート・センターなどを利用する場合の利用料	

【新1号認定】満3歳以上の子ども【新2号認定】3歳児クラス以上で保育が必要な子ども【新3号認定】0～2歳児クラスで保育が必要な住民税非課税世帯の子ども

総子ども育成課 ☎94-4638



## 市制施行50周年記念 「新・BS日本のうた」公開収録の観覧者を募集

日本の名曲の数々を豪華な出演者がお届けする音楽番組です。

とき 11月18日(木)午後6時～8時(午後5時20分開場)

ところ 市民文化会館大ホール

出演者 朝倉さや、五木ひろし、木川尚紀、小林幸子、坂崎守寛、白雪未弥、戸子台ふみや、野口五郎、福田こうへい、美川憲一、美貴じゅん子、山内恵介

ほか(五十音順、敬称略)

申込み 10月1日(金)午前11時からNHK横浜放送局ホームページ、または左のQRコードからお申し込みください◇当選者には11月上旬に入場整理券を発送します(落選した人には通知メールを送信します)



NHK  
横浜放送局

※申込み多数の場合は抽選。

総NHK横浜放送局  
 ☎045-2121-2822  
 (平日午前9時30分～午後6時)  
 総経営企画課 ☎94-4845



入場整理券1枚につき2人まで入場可。詳しくは問い合わせ先にご確認ください



## かながわシニアスポーツフェスタ2021剣道大会兼ねんりんピック かながわ2022剣道交流大会リハーサル大会を延期します

新型コロナウイルス感染症の影響により「ねんりんピック岐阜2021」が中止になったことに伴い、令和4年11月に開催する「ねんりんピックかながわ2022剣道交流大会」に向け、11月6日(土)に予定していたリハーサル大会は延期することになりました。

新たなリハーサル大会の日程は4年5月28日(土)を予定しています。正式な日程など詳しくは、決まり次第、広報やホームページ、ねんりんピックかながわ2022伊勢原市実行委員会ツイッターなどでお知らせします。なお、ねんりんピックかながわ2022伊勢原市実行委員会ツイッターなどでお知らせします。

なごわ2022剣道交流大会に向けて、啓発用オリジナル缶バッジを配布しています。希望する人は、担当にご連絡ください。



オリジナル缶バッジ

総スポーツ課 ☎94-4628

**新型コロナウイルス関連情報**

12歳以上(平成21年8月31日以前生まれ)の人  
接種率(1回目) 70.36% 接種率(2回目) 55.85% ※9月24日現在

市内の患者発生状況

患者数(累計) 1073人  
※9月24日現在

**11月のワクチン接種完了に向けて進めています**

現在、12歳以上の人へのワクチン接種の予約を受け付けています。市では希望する全ての人への接種を11月末に完了する予定です。

☎健康づくり課 ☎92-1117

予約申込専用ダイヤル(接種の予約申し込みをする場合)

電話番号 0120-080-955

受付時間 午前8時45分～午後5時(年末年始を除く)

問い合わせ専用ダイヤル(接種券の再発行や予約のキャンセル、接種に関する一般的なことを知りたい場合)

電話番号 0570-090-655

受付時間 午前8時45分～午後5時(年末年始を除く)

**ワクチン接種は強制ではありません**

ワクチンを接種するかどうかは個人の判断で、強制ではありません。接種しないことによる差別や偏見があってははいけません。ワクチンの有効性や安全性について考え、判断してください。

**新型コロナウイルスワクチン予防接種済証について**

ワクチンを接種した人は、接種券に付属している新型コロナウイルスワクチン予防接種済証(臨時)により接種済みであることを証明できます◇医療従事者などで接種券付き予診票で接種した人は、接種記録書で証明できます

書類を紛失した人や、接種記録書をお持ちの人で予防接種済証の発行を希望する人は申請により交付します※証明書は国内利用のためのもので、海外渡航用の新型コロナウイルス感染症予防接種証明書(ワクチンパスポート)ではありません

**対象** ①市が発行した接種券で接種した人で、接種済証を紛失・汚損・破損した人  
②医療従事者などで接種券付き予診票で接種した人で、接種時に市に住民票があった人

**申請方法** 申請書に必要事項を記入し、本人確認書類の写しとともに市役所分室1階の担当か郵送(〒259-1188※住所欄の記入は不要。84円切手を貼付した申請者住所宛の返送用封筒を同封してください)◇申請書は市ホームページ「新型コロナウイルスワクチン接種に関するお知らせ」から入手できます

**今、医療の現場から伝えたい**

～伊勢原協同病院 感染管理認定看護師メッセージ～

現在、新型コロナウイルス感染症の新規感染者が2000人を超える日々が続いており、医療はひっ迫しています。当院は、これまで100名以上の治療や看護にあたってまいりました。わたしたちは、自身が感染しないよう細心の注意を払い、また一緒に住む家族にウイルスを持ち帰らないよう必死で看護をしています。

今、入院している患者や外来で陽性と診断された人の約90%はデルタ株感染者です。報道などを見ているとあまり身近に感じないかもしれませんが、東京都内や横浜市内だけの話ではありません。伊勢原市もデルタ株が爆発的に拡散しています。感染した多くの方が「まさか自分がかかるとは思っていなかった」と口々に言われます。

デルタ株は、ウイルスの排出量は従来株の1200倍、感染力は2倍以上といわれています。いつでも、どこでも感染する可能性があります。陽性者はうなぎのぼりで増加しており、連日数十人の患者へ陽性結果の連絡をしています。また、自宅待機になっている方が救急車で運ばれてくることも多々あります。他市では、搬送先の決まらない救急車が何時間も待機せざるを得ない状況がすでに始まっています。これ以上陽性者が増え続けてしまうと、医療崩壊につながります。

こうした事態を防ぐには、新規感染者を減らすしかありません。そのためには、人との接触機会を減らし、感染防止対策を継続する必要があります。自身や大切な人の命を守るため、今一度行動を見直してください。手指消毒の徹底や隙間なくマスクを着用すること、3つの密を回避すること、ワクチン接種を行うことにご協力をお願いします。



伊勢原協同病院 感染対策室次長  
香取陽子さん

※内容は8月30日時点。市ホームページでも動画によるメッセージを公開しています。ぜひご覧ください



市ホームページ

**健康・子育て**

**休日夜間急患診療(1次救急)**

伊勢原2丁目7-31 伊勢原シティプラザ内

診療所名	区分	診療受付時間
休日夜間急患診療所 ☎93-5019 内科・小児科・外科	休日 (日曜日・祝日)	9:00～11:30 14:00～16:30
	夜間 (休日を含む毎日)	19:30～22:45
休日歯科診療所 ☎95-3121	休日 (日曜日・祝日)	9:00～11:30 13:00～16:30

※眼科・耳鼻咽喉科(9:00～16:30)と2次救急の当番医は、消防署(☎95-2119)へお問い合わせください

**かながわ小児救急ダイヤル**

☎045-722-8000 18:00～翌日8:00(年中無休)

**「かかりつけ医」「かかりつけ歯科医」「かかりつけ薬局」を持ちましょう**

※休日夜間急患診療所、休日歯科診療所受診後は、必ずかかりつけ医を受診してください

☎健康づくり課 ☎94-4616

**骨量測定相談会**

骨量測定、健康・食事・歯と歯ぐきの相談☎①11月16日(火)②11月29日(月)の午前9時30分～11時30分☎①成瀬公民館②伊勢原シティプラザ◇当日受付

**高齢者インフルエンザ予防接種を助成**

助成期間は令和4年1月31日(月)までです☎市内

に住民票があり、接種時点で65歳以上の人と心臓などに機能障がいがある60～64歳の人☎市内の契約医療機関(秦野・平塚・厚木市の一部機関を含む)☎1600円※生活保護世帯の人、世帯全員が住民税非課税の人は接種料が免除になります。接種日の1週間前までに担当へ申請してください

**集団がん検診(担当へ要申込) 11/4～29実施分**

実施日	実施会場	検査項目
11/ 4(木)	成瀬公民館	胃(大腸)
9(火)		大腸(肺・結核)
16(火)		大腸(乳*子宮)骨量
25(木)		胃(大腸)
29(月)	伊勢原シティプラザ ◇午前託児あり	大腸(乳子宮)骨量

※□は午前のみ、■は午前・午後実施  
\*午前の部は締め切りました

胃がん検診☎40歳以上の人☎1200円◇受付時間＝(男性)午前8時30分～9時(女性)午前9時30分～10時  
大腸がん検診☎40歳以上の人☎500円◇受付時間＝午前10時～10時30分、午後2時～2時30分  
肺・結核検診☎40歳以上の人☎200円◇受付時間＝午前9時～11時30分  
乳がん検診(視触診+マンモグラフィ)☎40歳以上の女性☎1700円◇受付時間＝午前9時～、午前10時30分～、午後1時～、午後2時～  
子宮がん検診☎20歳以上の女性☎900円◇受付時間＝午前9時30分～10時、午後1時～1時30分

**受診料免除** ①70歳以上②生活保護世帯③世帯全員が住民税非課税の人は、がん検診の受診料が免除になります。②③の人は受診日の1週間前までに担当へ申請してください。

**子育て支援課 ☎94-4637**

**乳幼児健康診査・相談**

10/5～11/2実施分

母子健康手帳と健康診査票、バスタオルのほか、1歳6カ月児健康診査と2歳児歯科健康診査は歯ブラシ、3歳児健康診査は歯ブラシと視覚アンケートをお持ちください☎伊勢原シティプラザ(お誕生日前健康診査を除く)☎無料

項目	対象	日程・受付時間
4カ月児健康診査	令和3年5月16日～31日生	10/ 5(火)
	令和3年6月1日～15日生	10/12(火)
	令和3年6月16日～30日生	11/ 2(火)
7カ月児健康相談	令和3年2月1日～15日生	10/ 8(金)
	令和3年2月16日～28日生	10/15(金)
お誕生日前健康診査	満10カ月～誕生日前日に、指定した医療機関で受診。受診票は医療機関にあります。	
1歳6カ月児健康診査	令和2年3月16日～31日生	10/ 8(金)
	令和2年4月1日～15日生	10/15(金)
2歳児歯科健康診査	令和元年10月1日～15日生	10/ 7(木)
	令和元年10月16日～31日生	10/14(木)
3歳児健康診査	平成30年9月1日～15日生	10/ 6(水)
	平成30年9月16日～30日生	10/13(水)

**ごっくん離乳食教室**

4～6カ月児の楽しい離乳食の進め方を学ぶ☎10月25日(月)午後1時15分～2時45分(受付は午後1時～)☎市役所分室☎15人(申込順)



温室効果ガスの大きな割合を占めるCO2は、家庭からも多く排出されています。中でも自家用車からの排出量は、照明や家電製品からの排出量に次いで多くなっています。新型コロナウイルス感染症のまん延により、不要不急の外出自粛が求められていますが、生活に必要な外出の際には、移動手段を見直してみませんか。環境対策課 94-4737

**毎日の移動を「エコ」で快適に**

環境省が推進している「スマートムーブ」という取り組みがあります。これは日々の移動においてCO2削減だけでなく、健康や快適さなどにも寄与する新たなライフスタイルを選択することです。

**スマートムーブの取り組み**

スマートムーブには、移動手段の見直しに関するさまざまな取り組みがあります。

**公共交通の利用**

通勤や通学、旅行などではCO2の排出量が少ない移動手段である鉄道や路線バスといった公共交通の利用を心がけてみましょう。国土交通省の調査では、自動車での移動を公共交通に変えると電車は約7割、バスは約5割のCO2排出量の削減が可能です。

**自転車や徒歩での移動**

CO2を全く排出しない移動手段です。ちょっとした外出に、積極的に活用しましょう。

**長距離移動の工夫**

出張や旅行の長距離移動は近くの駅まで公共交通機関を使い、現地で車を手配するなどの工夫もできます。

**自動車の利用を工夫**

ふんわりアクセルやアイドリングストップなどのエコドライブを実践すると、燃料消費量を最大で4分の1削減できるというデータもあります。



「移動」を「エコ」に。

**エコなメリット**

公共交通を利用することは、地球温暖化対策につながるほか、良い効果がたくさんあります。

**お財布に優しい**

自動車を所有すると日々の生活が快適になりますが、維持するためには、車両の購入費用のほかに、ガソリン代や車検代、保険料や税金などさまざまな費用がかかります。一方、公共交通の利用に必要な費用は基本的に運賃のみで済むため、経済的です。

**健康の増進**

バス停や駅から目的地まで歩くことで適度な運動の機会が増え、健康の増進にもつながります。

**自由な時間の創出**

移動中に読書や睡眠、スマートフォンで情報収集をするなど、自由な時間を過ごせます。

**渋滞の緩和**

自動車の利用が減ると渋滞が緩和され、移動がスムーズになるほか、バスの定時運行にもつながります。

**交通事故のリスクを回避**

自動車はとても便利である反面、事故のリスクがあります。体調が優れないときなど、運転に自信がない場合は積極的に公共交通を利用しましょう。

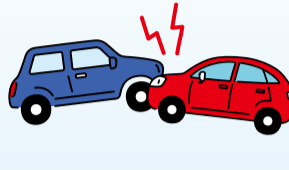

**事業者の取り組みを紹介**

**神奈川中央交通**



神奈川中央交通 伊勢原営業所 所長 木村 秀昭さん



出勤時の検温



車内の手すり・つり革の消毒



車内の換気



ビニールカーテンの設置



アルコールによる手指消毒



券売機・精算機の消毒



ビニールカーテンの設置



車内の抗菌作業

**小田急電鉄**



小田急電鉄 相模大野管区 主任 加瀬澤 信昭さん

新型コロナウイルスの感染症対策に徹底して取り組んでおります。お客さまには重ねてご不便をおかけしますが、ご利用の際は、お客さま自身の対策もお願いいたします。現在、混雑した車内の換気と呼びかけるアナウンスやポスターなどの掲出、駅係員の窓開けによる換気などを実施しており、安心してご利用いただけるよう努めています。

**免許返納後の欠かせない移動手段**  
警察庁によれば、昨年度県内において65歳以上のドライバーが運転免許証を自主返納した件数は、4万1420件。身近な移動手段として、公共交通の役割はますます重要になってきています。

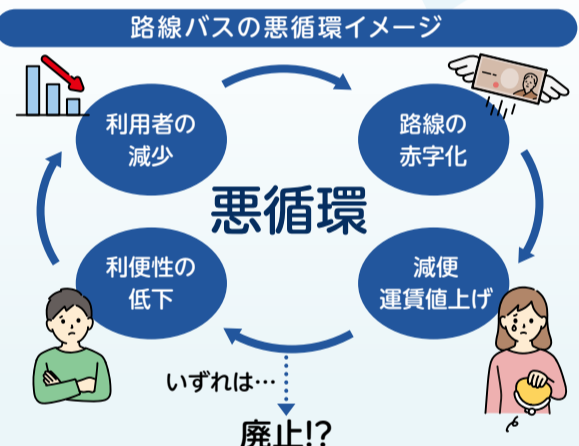
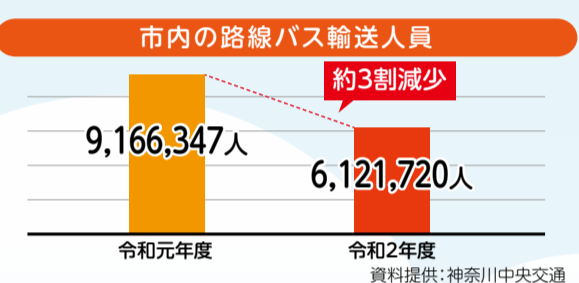

**「今あるものはこれからもある」とは限らない**

路線バスは、全国的に減便や運賃の値上げが行われています。利便性の低下は、さらなる利用者の減少につながり、最悪の場合は、路線の廃止もあり得ます。

公共交通は、通勤や通学、買い物、通院といった日常生活に欠かすことのできない「暮らしの足」です。しかし、近年は自家用車の普及や人口減少社会の進展により、公共交通を取り巻く環境は一段と厳しさを増しています。さらに度重なる緊急事態宣言やまん延防止等重点措置による外出自粛の要請により、過去に例を見ない規模で利用者が減少しています。細都市政策課 94-4742



日本大学理工学部 交通システム工学科 藤井 敬宏 教授

**乗って守ろう公共交通**

市では、快適で利用しやすい公共交通を考えたため、公共交通事業者をはじめ、利用者や行政などで構成する地域公共交通協議会を設置しています。同協議会の会長を務めている藤井教授に、公共交通の現状や維持していくために必要なことについて伺いました。

中で、公共交通の利用を促すことは相反するような苦しさもあります。しかし、公共交通事業者が感染症対策を徹底している成果として、公共交通で感染症のクラスターが発生したという話は今まで聞いていません。コロナ禍で、自家用車を利用する家庭が増えています。こうした状況が続くと、公共交通を利用しない習慣が身に付いてしまふ心配もあります。公共交通は利用しなければならず、一人一人が日ごろから公共交通の利用を心がける必要があります。皆で利用することが、公共交通を守っていくための近道です。

鉄道駅を中心とした「コンパクトなまち」が形成され、都市部のように公共交通を利用しやすいことが伊勢原市の特徴です。コロナ禍においても、市内の公共交通事業者は、「暮らしの足」を確保するための努力を続けていると感じています。地方都市においては、採算のとれない路線が廃止になっているケースもあります。同じような状況にならないためには、公共交通の利用に関して皆さんが意識を変えていく必要があります。外出自粛が求められている

**もっと利用しやすく**

公共交通をさらに便利で快適に利用できるようさまざまなサービスが行われています。詳しくは、各公共交通事業者へお問い合わせください。

**電車**

**Maasアプリ「E-Mot」**  
スマートフォンを使い、今いる場所から行きたい場所までのルートやお得なチケット・エリア情報などを知らることができる新しい複合経路検索案内アプリです。

**バス**

**バスロケ(バスロケーションシステム)**  
運行状況や到着時刻といった情報をスマートフォンなどで調べることができます。

**神奈中バス「C定期券」**

区間ではなく、運賃を設定する定期券。設定した運賃以内の区間であれば、どの区間でも使用できます。設定運賃を超える場合には、ICチャージ残高から自動で支払われます。

**かなちゃん手形**

65歳以上の人が対象となるバスの運賃割引制度。一般路線バスのどの区間でも、1乗車100円で乗車できます。

**タクシー**

**神奈中タクシーアプリ**  
スマートフォンを使って、予約ができるほか、概算運賃の確認などができます。  
**さぼりとタクシー**  
買い物や通院などの付き添い、保育園などのお迎え、突然の陣痛の際のサポートなどを行っています。予約利用するには、事前の登録や予約が必要です。

**アフターコロナにおける公共交通の利用という選択を**  
皆さんが暮らしの中で少しずつ利用を増やしていくことで、公共交通は守られていきます。今後の暮らしの移動において、公共交通を利用することを考えてみてください。感染症の影響で思うように外出できず、気分も落ち込みがちですが、事態が収束した際には、公共交通を利用して旅行や、会えなかった親戚・親しい友人のところへ行く計画もたててみたいものですね。





10月16日(土)～11月7日(日)

# 子育て応援フェスタ2021をオンラインで開催します

安心して子育てができる「いせはら」を発信し、子育て世代をサポートする取り組みなどをお知らせするオンラインイベントです。

今年は市ホームページとコミュニケーションアプリLINEで、お子さんと一緒に楽しめるゲームや子育て情報を多数公開します。右のQRコードから「友だち登録」をしてご参加ください。ゲームに参加するとスマートフォンやオンラインミーティングアプリ「Zoom」のオリジナル背景画像がもらえます



友だち登録

## 主な内容

- ◇親子でオンラインかくれんぼゲーム
- ◇保育所や幼稚園を探している人への情報発信
- ◇離乳食の作り方などの動画配信
- ◇同世代の子どもがいる親が集える施設の紹介
- ◇親子で楽しめる公園や施設の紹介
- ◇手遊びや歌、紙芝居を動画配信(乳幼児向け)
- ◇観光スポットの紹介
- ◇家で楽しめるぬり絵やパズルの配信



かくれんぼゲーム 保育所や幼稚園情報 公園や施設の紹介

※表示画面はイメージです

子育て支援課 ☎94-4633

## Zoomによるオンラインイベント

自宅からでも気軽に参加することができます。

**申込み** イベント名、保護者と子どもの氏名・年齢を明記し、電子メールで担当にお申し込みください  
※右のQRコードからも申し込みできます



メールフォーム

### おしゃべり会

「自分の時間つくれていますか」をテーマに、パパ・ママみんなでおしゃべりを楽しみましょう。

**とき** 10月27日(水)午前10時30分～11時30分

**対象** 市内在住の未就園児と保護者12人(申込順)

### ワークショップ

**協力NPO法人ハートフルコミュニケーション**

「子育て応援!ちょっと元気になるワークショップ。頑張っている自分にどんなメッセージを送りますか」をテーマに、参加者が主体となって気付きや子育てのヒントが得られるオンライン講座です。

**とき** 10月29日(金)午前10時15分～11時15分

**対象** 市内在住の未就園児と保護者12人(申込順)

子育て支援センター ☎74-5558 ✉famisapo-isehara@isehara-city.jp



# 市民リポート



道灌まつりで寸劇を披露する甲冑隊(令和元年)

## 地域活性化へ、いざ出陣 伊勢原手作り甲冑隊の活動

市民リポーター  
芦原秀人さん

市内最大のイベントといえ、毎年10月に行われる伊勢原観光道灌まつり。例年25万を超える人々が訪れています。特に、太田道灌公鷹狩り行列と北条政子日向薬師参詣行列では、歩道を歩くのも難しい状態です。※残念ながら、今年も昨年引き続き中止。この行列に随行しているよろい姿の侍が「伊勢原手作り甲冑隊」です。威風堂々としたいでたちで、ホラ貝を勇壮に響かせたり、鉄砲を威勢よく鳴らしたりしています。そ

して注目すべきは、本物そっくりの甲冑姿です。この甲冑は、専用の厚紙を短冊状にいくつも切り取り、接着剤で貼り合わせ、硬化剤と塗料で仕上げた後、さまざまな色のひもで装飾を施すなど、約半年間丹精込めて作られた作品です。**高い志で、甲冑隊を発足** 高齢者の力で甲冑を作り、道灌まつりを市民の武者でいっぱいになりたいという気持ちから、平成15年に小田原市で甲冑作りを学んだ24人を中

心で設立され、今年で18年が経ちました。当初は少なかった隊員も107人にまで増え、小学校5年生から87歳までの幅広い年齢層で構成されています(令和3年5月10日現在)。伊勢原大神宮の神幸祭や三之宮比々多神社のまが玉祭、大山阿夫利神社の火祭新能などにも出陣し、「相模五人の武将(岡崎義実・石田為久・糟屋有季・善波重氏・太田道灌)や「五人の道灌揃い踏み」の寸劇などを演じています。

この約一年半は各種イベントが中止になり、出陣も中止を余儀なくされていますが、エッセンスシャルワーカーへの感謝を表すために、病院や介護施設を訪れ、エールを送る活動を続けています。



や熱川温泉石曳き道灌祭り(静岡)、草津宿場まつり(滋賀)のほか、横浜港のクルーズ船「飛鳥II」の見送りなど、コロナ禍になる前は年30回程度繰り出していました。**実績が認められ、観光大賞を受賞しました** 結成10周年を迎えた平成25年には日ごろの活動が評価され、県の「かながわ観光大賞」の地域活性化部門で大賞に輝きました。

### 失敗しない外壁塗装セミナー

手抜き工事や高額請求で損をしないために、一緒に学びましょう! 必要な基礎知識から業界の裏話まで、分かりやすくお話しします。

- 信頼できる業者の見極め方がわかる!
- 工事の金額相場がわかる!
- 追加費用を発生させないコツがわかる!

【塗装ガイドブック3冊セット無料プレゼント】

開催会場:伊勢原市商工会館伊勢原シティプラザ

開催日:10/16(土)14:00～15:30

・伊勢原市商工会館  
伊勢原シティプラザ  
(伊勢原市伊勢原2-7-31)

・参加無料(要予約)

先着10名限定

☎0120-1010-19

受付時間9:00～19:00(土日祝OK)

主催:ユーコーコミュニティー(株) 住所:厚木市旭町4-1-2

※検温・マスク着用・換気、3密回避など感染対策を徹底し開催中  
※定員に達し次第、応募を締め切らせていただきます。

### 幼稚園は子どもが初めて出会う学校です。

きたえみがこうこころとからだ

## 1号認定説明会

1号認定:3歳・4歳・5歳

10/15(金)・20(水)・23(土)

各日10:00～事前に必ずお電話でお問い合わせください。

令和3年度 対象年齢 3歳児…平成30年4月2日～平成31年4月1日生まれ  
4歳児…平成29年4月2日～平成30年4月1日生まれ

## 2号・3号認定施設見学実施

伊勢原白百合幼稚園  
3号認定:2歳/2号認定:3歳・4歳・5歳

しらゆりチャイルドガーデン  
3号認定:0歳・1歳・2歳

個別予約制

お電話でお問い合わせください。  
※2歳児を修了すると、幼稚園に2号認定での入園が可能です。

満3歳児入園の相談も受付中

認定こども園 伊勢原白百合幼稚園

お問い合わせ TEL.0463-94-1192

ホームページ http://iseharashirayuri.jp/ 伊勢原白百合幼稚園 検索 ☎259-1144 伊勢原市池端536番地