10月16日(土)～11月7日(日)

子育て応援フェスタ2021をオンラインで開催します

安心して子育てができる「いせはら」を発信し、子育て世代をサポートする取り組みなどをお知らせするオンラインイベントです。

今年は市ホームページとコミュニケーションアプリLINEで、お子さんと一緒に楽しめるゲームや子育て情報を多数公開します。右のQRコードから「友だち登録」をしてご参加ください◇ゲームに参加するとスマートフォンやオンラインミーティングアプリ「Zoom」のオリジナル背景画像がもらえます

友だち登録

主な内容

◇親子でオンラインかくれんぼゲーム
◇保育所や幼稚園を探している人への情報発信
◇離乳食の作り方などの動画配信
◇同世代の子どもがいる親が集える施設の紹介
◇親子で楽しめる公園や施設の紹介
◇手遊びや歌、紙芝居を動画配信(乳幼児向け)
◇観光スポットの紹介
◇家で楽しめるぬり絵やパズルの配信

かくれんぼゲーム

保育所や幼稚園情報

公園や施設の紹介

※表示画面はイメージです

担子育て支援課☎94-4633

Zoomによるオンラインイベント

自宅からでも気軽に参加することができます。

申込み　イベント名、保護者と子どもの氏名･年齢を明記し、電子メールで担当にお申し込みください
※右のＱＲコードからも申し込みできます

メールフォーム

おしゃべり会

「自分の時間つくれていますか」をテーマに、パパ・ママみんなでおしゃべりを楽しみましょう。

と　き　10月27日(水)午前10時30分～11時30分
対　象　市内在住の未就園児と保護者12人(申込順)

ワークショップ

協力NPO法人ハートフルコミュニケーション

「子育て応援!ちょっと元気になるワークショップ。頑張っている自分にどんなメッセージを送りますか」をテーマに、参加者が主体となって気付きや子育てのヒントが得られるオンライン講座です。

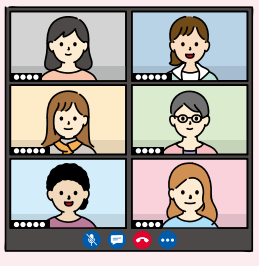

と　き　10月29日(金)午前10時15分～11時15分
対　象　市内在住の未就園児と保護者12人(申込順)

担子育て支援センター☎74-5558 ✉famisapo-isehara@isehara-city.jp

市民リポート

地域活性化へ、いざ出陣
～伊勢原手作り甲冑隊の活動～

市民リポーター 芦原秀人さん

道灌まつりで寸劇を披露する甲冑隊(令和元年)

市内最大のイベントといえば毎年10月に行われる伊勢原観光道灌まつり。例年25万を超える人々が訪れています。特に、太田道灌公鷹狩り行列と北条政子日向薬師参詣行列では、歩道を歩くのも難しい状態です※残念ながら、今年も昨年に引き続き中止

この行列に随行しているよろい姿の侍が「伊勢原手作り甲冑隊」です。威風堂々としたいでたちで、ホラ貝を勇壮に響かせたり、鉄砲を威勢よく鳴らしたりしています。そして注目すべきは、本物そっくりの甲冑姿です。

この甲冑は、専用の厚紙を短冊状にいくつも切り取り、接着剤で貼り合わせ、硬化剤と塗料で仕上げた後、さまざまな色のひもで装飾を施すなど、約半年間丹精込めて作られた作品です。

高い志で、甲冑隊を発足

高齢者の力で甲冑を作り、道灌まつりを市民の武者でいっぱいにしたいという気持ちから、平成15年に小田原市で甲冑作りを学んだ24人を中心に設立され、今年で18年が経ちました。当初は少なかった隊員も107人にまで増え、小学校5年生から87歳までの幅広い年齢層で構成されています(令和3年5月10日現在)。

伊勢原大神宮の神幸祭や三之宮比々多神社のまが玉祭、大山阿夫利神社の火祭薪能などにも出陣し、「相模五人の武将(岡崎義実・石田為久・糟屋有季・善波重氏・太田道灌)」や「五人の道灌揃い踏み」の寸劇などを演じています。

活躍の場は市外にも

活動は市内だけにとどまらず、日暮里道灌まつり(東京)や熱川温泉石曳き道灌祭り(静岡)、草津宿場まつり(滋賀)のほか、横浜港のクルーズ船「飛鳥Ⅱ」の見送りなど、コロナ禍になる前は年30回程度繰り出していました。

功績が認められ、観光大賞を受賞しました

結成10周年を迎えた平成25年には日ごろの活動が評価され、県の「かながわ観光大賞」の地域活性化部門で大賞に輝きました。

この約一年半は各種イベントが中止になり、出陣も中止を余儀なくされていますが、エッセンシャルワーカーへの感謝を表すために、病院や介護施設を訪れ、エールを送る活動を続けています。

広告
失敗しない外壁塗装セミナー

手抜き工事や高額請求で損をしないために、一緒に学びましょう！
必要な基礎知識から業界の裏話まで、分かりやすくお話しします。

・ポイント
● 信頼できる業者の見極め方がわかる！
● 工事の金額相場がわかる！
● 追加費用を発生させないコツがわかる！
【塗装ガイドブック3冊セット無料プレゼント】

開催会場:伊勢原市商工会館 伊勢原シティプラザ

開催日:10/16(土)14:00～15:30
・伊勢原市商工会館 伊勢原シティプラザ
(伊勢原市伊勢原2-7-31)
・参加無料(要予約)
先着10名限定
セミナーのご予約･問い合わせ
0120-1010-19
受付時間9:00～19:00(土日祝OK)
主催:ユーコーコミュニティー(株)　住所:厚木市旭町4-1-2

※検温・マスク着用・換気、3密回避など感染対策を徹底し開催中
※定員に達し次第、応募を締め切らせていただきます。

詳しくは 塗装のユーコー 検索

広告
幼稚園は子どもが初めて出会う学校です。
きたえ みがこう こころとからだ

1号認定説明会
1号認定：3歳･4歳･5歳
10/15(金)・20(水)・23(土)
各日10:00～ 事前に必ずお電話でお問い合わせください。
令和3年度対象年齢　3歳児…平成30年4月2日～平成31年4月1日生まれ　4歳児…平成29年4月2日～平成30年4月1日生まれ
満3歳児入園の相談も受付中

2号･3号認定施設見学実施　個別予約制
伊勢原白百合幼稚園
3号認定：2歳／2号認定：3歳･4歳･5歳
しらゆりチャイルドガーデン
3号認定：0歳･1歳･2歳
お電話でお問い合わせください。
※2歳児を修了すると、幼稚園に2号認定での入園が可能です。

ウイルス感染予防の為、人数制限等もあります。

認定こども園
伊勢原白百合幼稚園　お問い合わせ TEL.0463-94-1192
ホームページ http://iseharashirayuri.jp/ 伊勢原白百合幼稚園 検索　〒259-1144 伊勢原市池端536番地