

令和4(2022)年 No.1258

広報 いせはら

Public Relations Paper

12月1日

ISEHARA

主な記事

- 2 パブリックコメントにご意見を
- 4 5 無事故で年末、笑顔で新年
- 8 室伏広治氏による講演会を開催します

不利益を受けたり、悪質商法の被害者になったりしないよう、財産の管理や契約といった行為は、慎重に検討する必要があります。しかし、認知症や知的障がいなどの理由により判断能力が十分でない人は、自分一人で行うことが困難なケースがあります。

そこで大切なのが成年後見制度。成年後見人などが、代わりに契約を行い、本人の権利を守り、生活を支援するものです。今回は、制度の中でも、利用者が多い「法定後見制度」の仕組みや相談窓口について紹介します◇人権週間に関連した事業は2面に掲載

福祉総務課 ☎94-4718

あなたの権利、成年後見制度が守ります

成年後見制度とは

法定後見制度と任意後見制度の2つがあります。

法定後見制度

本人の判断能力の程度に応じて、「後見」「保佐」「補助」の3つの制度が用意されており、家庭裁判所がそれぞれ「成年後見人」「保佐人」「補助人」(以下、成年後見人など)を選任します◇弁護士や社会福祉士などの専門職や親族、法人などが選ばれます

相談を受けて、説明する小笠原さん(写真奥)

このようなことで困っていませんか

事例1

認知症のAさんは、自宅のリフォーム工事を契約。後で必要がなかったことに気づき、家族が困っている。



事例2

知的障がいがあるBさんは、デイサービス(通所介護)に通いたい。しかし、利用契約の手続きを一人で行うことに不安を感じる。



事例3

軽度の精神障がいがあるCさんは、日常生活は問題なく過ごしているが、難しい手続きになると分からなくなる。不動産管理や遺産相続の手続きに心配がある。

成年後見人などができること

家庭裁判所は、成年後見人などが適切に職務を行っているか監督します。成年後見人などは一部法的権限が与えられ、主に次のような役割を担います。

同意権・取消権の行使

成年後見人などの同意なしに行った、本人の法律行為を取り消す権限です。事例1では、Aさんが一人でリフォーム工事を契約を行っていた場合、無効とすることが可能です※日常的な買い物などは取り消されることはありません

代理権の行使

成年後見人などが本人に代わって法律行為を行う権限です。事例2では、本人の代理人として、成年後見人などが福祉サービスの利用契約を行います。



財産の管理

本人の判断能力に応じて制度の利用ができます。事例3では印鑑や預金通帳の管理、年金の受け取りなどを代わりに行います。

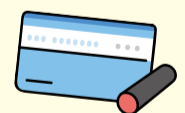

まずはご相談ください

平成28(2016)年に、成年後見・権利擁護推進センターを伊勢原シティプラザ(伊勢原2-7-31)1階の社会福祉協議会内に設置しました。高齢者や障がいのある人が安心して暮らしていけるように、成年後見制度や権利擁護に関する相談を無料で受けます。

相談時間 月～金曜日の午前8時30分～午後5時(祝日、年末年始を除く)

☎成年後見・権利擁護推進センター ☎94-9600

「困ったなあ」を解決する手段を一緒に考えます

当センターへ相談に来られる方の多くは、当事者のご家族や支援関係者です。まずは何に困っているかを聞いて、制度利用の必要性を検討し、当事者本人の意思も尊重しながら、利用手続きについて話を進めます。

成年後見制度は認知症など、高齢者が利用するものだと思われがちですが、障がいのある若年層や健康な方でも不慮の事故などによって利用が必要となる場合もあります。若い世代など、より多くの人に制度や仕組みについて知ってもらいたいですね。

必要な支援は人それぞれ。成年後見制度や権利擁護について、気になることや心配事があれば、お気軽にご相談ください。



市社会福祉協議会 相談支援係
おがさわら やよい
小笠原 弥生さん



パブリックコメントにご意見を

市パブリックコメント制度(市民意見提出制度)に基づき、計画案などに対するご意見を募集します。

閲覧場所 各担当か市役所1階ロビー、各公民館、図書館、市民活動サポートセンター

※市ホームページ「パブリックコメント」または右のQRコードからもご覧になれます



市ホームページ

意見提出期間 12月5日(月)～令和5年1月6日(金)※消印有効

意見提出方法 住所、氏名、意見、電話番号を明記し、郵送(〒259-1188※住所欄の記入は不要)かファクシミリ、電子メール、または直接担当にご提出ください◇電子申請でも提出できます



電子申請ページ

伊勢原市ICT推進計画の改定(案)

デジタル化を総合的かつ計画的に推進するため、令和5年度からの3年間に取り組むICT推進施策を位置付ける計画案がまとまりました。

担当 情報政策課(市役所1階)

☎94-4550 ☎95-7612

✉jyouhou-system@isehara-city.jp

第3次伊勢原市男女共同参画プラン(案) ①

男女共同参画社会基本法に基づく法定計画で、本市における男女共同参画を総合的に推進する計画です。

伊勢原市犯罪被害者等支援施策(案) ②

犯罪などにより害を被った人および家族や遺族が安心して暮らすことのできる地域社会を実現することを目的に、条例と施策を定めるものです。

担当 人権・広聴相談課(市役所1階)

☎①94-4716②94-4717 ☎92-9009

✉jinken@isehara-city.jp

伊勢原市耐震改修促進計画(案)

国の「建築物の耐震診断および耐震改修の促進を図るための基本的な方針」の見直し、「神奈川県耐震改修促進計画」の改定に伴い、改定計画案がまとまりました。

担当 建築住宅課(市役所2階)

☎94-4790 ☎95-7614

✉kenchiku@isehara-city.jp

伊勢原市第3期教育振興基本計画(案)

教育基本法の規定に基づく「地方公共団体における教育の振興のための施策に関する基本的な計画」に位置付けており、地域の実情に応じた教育振興施策を総合的・計画的に進めるためのものです。現行の計画が令和4年度で終了することから5年度～9年度の5年間の計画を策定します。

担当 教育総務課(市役所5階)

☎74-5104 ☎95-7615

✉k-soumu@isehara-city.jp



12月3日(土)～9日(金)は障害者週間です

担当 障がい福祉課 ☎94-4720

障がい者が地域で安心して暮らしていくためには、さまざまな支援が必要です。障がいを理由とする差別の解消を推進し、障がいの有無に関わらず、誰もがお互いを尊重し支え合う「共生社会」を目指しましょう。

啓発コーナーを設置します

障がい福祉作業所の製品とともに、啓発物品を配布します。

とき 12月5日(月)～9日(金) **ところ** 市役所1階ロビー

ふれあい福祉まつりを開催します

障害者週間に合わせ、障がいへの理解を深め、障がいのある人の社会参加への意欲を向上させることを目的に、地域の皆さんと交流するイベントです。障がい福祉に携わる団体の紹介や、施設で作られた雑貨の販売、創作品の展示などを行います。

とき 12月3日(土)午前10時～正午

ところ すこやか園、地域作業所ドリーム、伊勢原南コミュニティセンター※当日は桜台小学校が臨時駐車場として使用できます

主な内容 ◆クルリンどらやきの無料配布(300個)◆ボランティア活動紹介◆障がい者福祉施設などの自主製品販売◆大道芸◆バンド演奏◆パトカー・消防車乗車体験◆スタンプラリー など



「秋の叙勲」を2人、「危険業務従事者叙勲」を1人が受章

10月に「危険業務従事者叙勲」の受章者が、11月に「秋の叙勲」の受章者が発表されました。長年にわたり各分野で活躍、貢献された皆さんが受章しました。

※本人の希望により、掲載していない方がいます



長田 利彦さん

秋の叙勲
瑞宝小綬章
(東成瀬4丁目、71歳)
元公立高専校長



会計年度任用職員を募集

市役所業務の事務補助や、専門的な業務を行う非常勤職員を募集します。任用は令和5年4月1日からです。

会計年度任用職員は、地方公務員法第22条の2に規定されている非常勤の地方公務員です。任期は最長で1会計年度(4月1日～翌年の3月31日)となります。

仕事の内容や募集人数、勤務条件などは、職種により異なります。詳しくは市ホームページ「職員採用」をご確認ください※地方公務員法第16条(欠格条項)に該当する人は応募できません

担当 職員課 ☎94-4874



12月4日(日)～10日(土)は人権週間

担当 人権・広聴相談課 ☎94-4716

人権は、全ての人が生まれながらに持っている権利です。人権週間をきっかけに、かけがえのない命や思いやりについて考えましょう。

人権に関する主な行事

中学生人権ポスター展

とき 12月2日(金)～13日(火)

ところ 市役所1階ロビー

特設人権相談

人権擁護委員が相談を受けます※事前予約が必要です

とき 12月5日(月)午後1時30分～4時

ところ 市役所1階市民相談室

人権啓発講演会(オンライン)

「はじめてのLGBTQ+ みんなが働きやすい職場づくりのために」をテーマに、NPO法人グッド・エイジング・エールズの松中権代表が講演します◇右のQRコードからご覧いただけます



市ホームページ

公開期間 12月26日(月)～令和5年1月25日(水)



秦野市伊勢原市環境衛生組合の財政状況

担当 秦野市伊勢原市環境衛生組合 ☎82-2500

伊勢原市と秦野市のごみ処理と火葬業務は、秦野市伊勢原市環境衛生組合が行っています。組合の令和4年度予算執行状況と3年度決算状況を公表します(1万円未満四捨五入)。

1 令和4年度予算執行状況(令和4年9月末現在)

予算額	収入済額	収入率	支出済額	執行率
29億7900万円	12億1484万円	40.78%	11億6844万円	39.22%

※令和4年9月末現在、「一時借入金」はありません

2 令和3年度決算状況

(1) 決算総額

前年度と比較すると、歳入は8673万円(3.0%)の減、歳出は7929万円(2.8%)の減となりました。

歳入決算額	歳出決算額	差引額
28億5053万円	27億6588万円	8465万円

(2) 歳入

歳入は、両市からの分担金が全体の62.4%を占めています。両市民の1人当たりの分担金負担相当額は約6827円です。

※令和4年3月末現在の両市住民基本台帳人口により算出しています

(3) 歳出

歳出は、両市から排出されたごみの処理や火葬業務などの衛生費が全体の61.7%を占めています。今後も両市民の快適な生活を保てるよう適正な業務遂行に努めます。

(4) 公有財産の年度末現在高

行政財産(土地)	6万2592㎡
行政財産(建物)	2万5414㎡
基金	
施設整備基金	1045万円
減債基金	9953万円
職員退職給与準備基金	5060万円

(5) 組合債の年度末現在高

ごみ処理施設整備関係	28億3944万円
斎場施設整備関係	14億8477万円
合計	43億2421万円

新型コロナウイルス関連情報

感染症が流行しやすい季節です

発熱時に備えて、事前の準備を

今冬においては、新型コロナウイルスと季節性インフルエンザの同時流行により、これまで以上の患者発生や発熱外来のひっ迫が懸念されています。

感染が拡大する前にワクチン接種を

新型コロナワクチンに加え、インフルエンザワクチンについても早めの接種をご検討ください※新型コロナワクチンは予約専用ダイヤル(☎0120-080-955、午前8時45分～午後5時)に電話か、市ホームページ「新型コロナウイルスワクチン接種WEB予約」から予約できます。接種券を紛失した場合は、新型コロナワクチン接種に関する問い合わせ用ダイヤル(☎0570-090-655、午前8時45分～午後5時)に電話し、再発行の申請をしてください

発熱などの体調不良になる前に、早めに準備しましょう

新型コロナウイルス抗原検査キット 「研究用」ではなく、国が承認した「医療用」または「一般用」のキットをご準備ください◇1人あたり2つ以上あると安心です

解熱鎮痛剤の常備 かかりつけの薬剤師や薬局にご相談ください。

新型コロナウイルス陽性になった場合は

医療機関で陽性と診断された人や、抗原検査キットでのセルフチェックなどで陽性と判定された人は、県が設置している陽性者登録窓口にweb登録することで、療養支援を受けることができます※65歳以上の人や妊婦の人などは、陽性者登録の対象ではありません。陽性時には病院の受診が必要です



登録後、電子メールで陽性者管理番号が送付され、療養期間中はLINEまたはAi call(電話対応AIサービス)によるお知らせが届きます。

新型コロナウイルス接触確認アプリ「COCOA」の機能を停止します

厚生労働省が提供する感染拡大防止を目的に運用されてきた接触確認アプリについて、陽性者の全数届出の見直しにより、陽性登録が可能な人が限られることから、機能が停止されます。

本アプリをご利用の人は、最終アップデート版に更新のうえ、画面操作に従い、機能停止の操作をお願いします。

引き続き、感染症対策をお願いします

平塚保健福祉事務所管内(伊勢原市・秦野市・平塚市・大磯町・二宮町)で新たに報告された新型コロナウイルスの感染者は増加傾向にあります。改めて次のような感染症対策を徹底しましょう。

- ◆手洗いや状況に応じたマスクの着用、小まめな換気などを徹底する
- ◆会食は短時間・少人数で。会話をしている際はマスクの着用を心掛ける
- ◆体調に異変を感じたら外出を控え、かかりつけ医や相談窓口に連絡する

☎健康づくり課☎92-1117



早くに出そう、年末のごみ

早めに大掃除を行い、数回に分けて出すなど、年末にごみが集中しないようご協力ください。分別方法や正しい出し方は「いせはら分別ガイド」(市ホームページ「環境・衛生・ごみ」に掲載)で再確認しましょう。

収集の年内最終日と年明けの開始日は表のとおりです。

地区名	燃	資	不	プラ
東大竹(小田急線以北)、板戸、白根、鈴川		16(金) 6(金)	23(金) 13(金)	27(火) 10(火)
東大竹(小田急線以南)、岡崎、八幡台1・2丁目、三ノ宮(小田急線以南)	12/29 (木)	21(水) 4(水)	28(水) 11(水)	30(金) 6(金)
桜台1～5丁目	1/5 (木)	20(火) 17(火)	27(火) 10(火)	
神戸、串橋、坪ノ内、笠窪、善波、三ノ宮(小田急線以北)、大住台1～3丁目		23(金) 13(金)	16(金) 6(金)	27(火) 10(火)
田中、伊勢原1～4丁目、東大竹1・2丁目	12/30 (金)	28(水) 11(水)	21(水) 4(水)	24(土) 7(土)
大山、子易、上粕屋、西富岡、日向		19(月) 16(月)	26(月) 9(月)	28(水) 4(水)
東富岡、栗窪、高森(東名高速道路以北)、高森台1～3丁目、高森1～4丁目、東高森団地	1/6 (金)	26(月) 9(月)	19(月) 16(月)	29(木) 5(木)
池端、沼目(飛び地)、下糟屋、高森(東名高速道路以南)、高森5～7丁目(東高森団地を除く)	12/28 (水)	22(木) 12(木)	15(木) 5(木)	26(月) 9(月)
石田、見附島、東成瀬	1/4 (水)	27(火) 10(火)	20(火) 17(火)	29(木) 5(木)
下落合、歌川1～3丁目、上谷、下谷、小稲葉、上平間、下平間、沼目、沼目1～7丁目		15(木) 5(木)	22(木) 12(木)	26(月) 9(月)

*1 茶文字は最終日(全て12月)、黒字は開始日(全て1月)
*2 燃=燃やすごみ、資=資源物、不=不燃物、プラ=容器包装プラスチック

ごみの持ち込み

分別方法や出し方は「いせはら分別ガイド」でご確認ください。
燃やすごみ・不燃物=伊勢原清掃工場、はだのクリーンセンターへ(有料)

担当で持ち込むものを確認し、搬入承認書を発行します。
【最終】12月28日(水)午後4時【開始】1月4日(水)午前9時

せん定枝・刈草・落ち葉(資源化するもの)=指定業者へ(無料)
担当で持ち込むものを確認し、搬入確認済書を発行します。

【最終】12月28日(水)午後4時【開始】1月6日(金)午前9時
粗大ごみ=環境美化センターへ(有料)

【最終】12月28日(水)午後4時【開始】1月4日(水)午前9時
し尿のくみ取り

【最終】12月28日(水)【開始】1月4日(水)
☎環境美化センター☎94-7502

健康・子育て

☎健康づくり課☎94-4616

☎子育て支援課☎94-4637

休日夜間急患診療(1次救急)

伊勢原2丁目7-31 伊勢原シティプラザ内

診療所名	区分	診療受付時間
休日夜間急患診療所 ☎93-5019 内科・小児科・外科	休日 (日曜日・祝日)	9:00～11:30 14:00～16:30
	夜間 (休日を含む毎日)	19:30～22:45
休日歯科診療所 ☎95-3121	休日 (日曜日・祝日)	9:00～11:30 13:00～16:30

※眼科・耳鼻咽喉科(9:00～16:30)と2次救急の当番医は、消防署(☎95-2119)へお問い合わせください。休日歯科診療所でも歯周病検診・妊婦歯科検診を実施しています

「かかりつけ医」「かかりつけ歯科医」「かかりつけ薬局」を持ちましょう

※休日夜間急患診療所、休日歯科診療所受診後は、必ずかかりつけ医・歯科医を受診してください

かながわ小児救急ダイヤル

☎045-722-8000 18:00～翌日8:00(年中無休)

集団がん検診(担当へ要申込) 1/16・30実施分

実施日	実施会場	検査項目
1/16(月)	伊勢原シティプラザ	胃(大腸)
30(月)		大腸(乳子宮)

※□は午前のみ、■は午前・午後実施(定員に達している場合あり)。受付時間は目安であり、実施会場や予約状況などで変動します

胃がん検診☎40歳以上の人間☎1200円◇受付時間=午前8時30分～10時30分 **大腸がん検診**☎40歳以上の人間☎500円◇受付時間=午前8時30分～11時、午後1時～2時30分 **乳がん検診(マンモグラフィ)**☎40歳以上の女性☎1500円◇受付時間=午前8時30分～11時、午後1時～2時30分 **子宮がん検診**☎20歳以上の女性☎900円◇受付時間=午前8時30分～11時、午後1時～2時30分

検診を行う順番について

胃がん検診は、男性の検診後に女性の検診を行います。

受診料免除 ①70歳以上②生活保護世帯③世帯全員が住民税非課税の人は、歯周病検診とがん検診の受診料が免除になります。②③の人は受診日の1週間前までに担当へ申請してください。

乳幼児健康診査・相談

12/6～16実施分

母子健康手帳と健康診査票、バスタオルのほか、1歳6カ月児健康診査と2歳児歯科健康診査は歯ブラシ、3歳児健康診査は歯ブラシと視聴覚アンケートをお持ちください☎伊勢原シティプラザ(お誕生日前健康診査を除く)☎無料

項目	対象	日程・受付時間
4カ月児健康診査	令和4年7月16日～31日生	12/6(火) 12:30～
	令和4年8月1日～15日生	12/13(火) 13:30
7カ月児健康相談	令和4年4月1日～15日生	12/9(金) 9:15～
	令和4年4月16日～30日生	12/16(金) 10:15
お誕生日前健康診査	満10カ月～誕生日前日に、指定した医療機関で受診。受診票は医療機関にあります。	
1歳6カ月児健康診査	令和3年5月16日～31日生	12/9(金)
	令和3年6月1日～15日生	12/16(金)
2歳児歯科健康診査	令和2年12月1日～15日生	12/8(木) 12:30～
	令和2年12月16日～31日生	12/15(木) 13:30
3歳児健康診査	令和元年11月1日～15日生	12/7(水)
	令和元年11月16日～30日生	12/14(水)

ごっくん離乳食教室

4カ月～6カ月児の楽しい離乳食の進め方を学ぶ☎12月19日(月)午後1時15分～3時(受付は午後1時～)☎市役所分室☎15人(申込順)

無事故で年末、笑顔で新年

皆さんは年末をどのように過ごす予定でしょうか。久々に家族や親戚が集まったり、旧友に会って食事をしたり、旅行に出かけたりする人もいるかもしれません。人の流れや交通量が増加する傾向にあるこの時期は、例年交通事故が多発しています。無事故・無違反で2022年を締めくくりに、気持ちの良い新年を迎えましょう。

伊勢原市協働課 94-4715

12月は飲酒運転根絶強化月間です

飲酒運転は重大な犯罪
乗る人に 飲ませるあなたも
犯罪者

年末はクリスマスや忘年会など、お酒を飲む機会が増える時期です。日本では12月から1月にかけて、飲酒運転による事故が多くなる傾向にあります。伊勢原市では、12月を「飲酒運転根絶強化月間」と定め、悲惨な事故を引き起こす飲酒運転を無くすため、その危険性や悪質性を訴える運動を実施しています。飲酒後の運転は法律により厳しく罰せられます。酒類に含まれるアルコールは、脳の機能を麻痺させ、情報処理能力や注意力、判断力などを低下させます。「気が大きくなり、速度を超過する」「車間距離の判断を誤る」「危険の察知が遅れ、ブレーキペダルを踏むまでの時間がいつもより長くなる」など、事故に結びつく危険があります。

約束1 飲酒後は絶対に運転しない

飲酒する予定があれば、飲食店には車で行かず、公共交通機関や運転代行を利用する。また、アルコールが含まれていないものを注文しましょう。翌日に運転する予定があれば、飲酒量と飲酒時間は十分気を付けましょう。

約束2 運転手には飲ませない

運転する予定がある人にお酒を飲ませることは犯罪です。あらかじめ、運転する予定があるか飲酒前に確認を。

約束3 周囲の目で監視する

飲酒した人の運転は絶対に止めましょう。一緒に車に乗った人も同罪となります。



時間にゆとりを持って安全第一に

安全運転管理者会で副会長を務める西村さんに日々の活動について話していただきました。

法律により、事業者が定員11人以上のマイクローバスを1台、または自動車を5台以上所有しているれば、安全運転管理者を指定しなければなりません。指定された人は、事業所内での交通安全を確保するために、従業員に対し、交通安全に関する教育や啓発活動を実施します。



伊勢原安全運転管理者会副会長 市光工業株式会社 西村 直樹さん(61歳)

春と秋の全国交通安全運動では、伊勢原警察署と連携し、会社内のほり旗を設置しています。コロナ禍前までは交通安全講習会を夏に開催していました。そのほかにも、啓発活動としてヒラ配りを行ったり、道灌まつりの際には、パレードに参加したりして、周知を



過去に行ったパレードの様子

自転車ヘルメットの着用が努力義務化されます

警察庁の報告によると、自転車乗用中に交通事故で亡くなった人の約6割が頭部に致命傷を負っていることが分かっています。

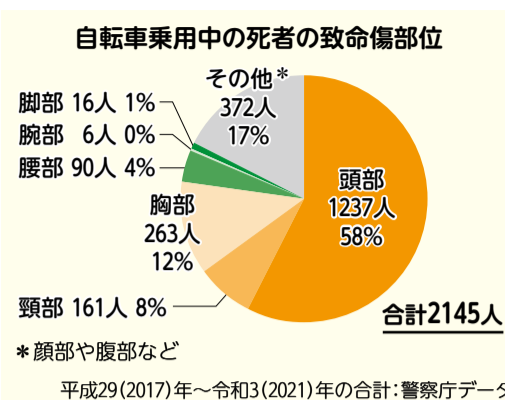

ヘルメットを正しく着用することで、交通事故の被害を軽減し、命を守るにつながります。

守ろう、自転車安全利用五則

- 一 車道が原則、左側を通行**
歩道は例外、歩行者を優先
- 二 交差点では信号と一時停止を守って、安全確認**
信号機のある交差点は、信号が青になってから安全を確認し、横断しましょう。一時停止のある交差点は、必ず止まり、安全を確認してから、横断しましょう。
- 三 夜間はライトを点灯**
自転車に乗る前にライトがつくか点検しましょう。
- 四 飲酒運転は禁止**
飲酒後は、自転車に乗ってはいけません。
- 五 ヘルメットを着用**
自転車に乗るときは、乗車用ヘルメットを着用しましょう。幼児・児童を保護する責任のある人は、幼児用座席に乗せるときや子どもが運転するときには、幼児・児童用の乗車用のものをかぶらせましょう。

高齢者の自動車運転について

伊勢原市は令和元(2019)年から2年連続で神奈川県交通安全対策協議会から「高齢者事故多発地点に指定されました。令和2(2020)年の高齢者の自動車運転による交通事故は、全体の約4割を占めています。

警察庁が行ったアンケートで、75歳以上のドライバーに「若い頃と比べて変わったと感じるところがあるかを尋ねたところ、信号機や一時停止の見落とし、ハンドル・ブレーキ操作の誤り、車線からの逸脱について回答した人は、4割以下にとどまっています。一方、半数以上が「経験を積み、上手に運転できるようになった」と回答し、体の衰えを感じるものの、注意力の低下や運転操作の遅れへの認識が甘くなっています。自身の技量や、安全運転をしているという自信が、目の前の危険を見逃し、重大事故につながってしまう恐れがあります。

安全運転を続けたいため、私たちにできること

買い物や通院など、日常生活における移動への支障や、ドライブの楽しみがなくなってしまうことなどから、すぐに運転を控えることは難しいかもしれませんが、しかし高齢になったり、体の衰えを素直に受け入れ、慎重な運転を心がける必要があります。目の機能低下を自覚し、慎重に運転する。加齢とともに視野が狭くなった、眼球を動かす筋肉が衰えたりすることで、動体視力が低下します。これにより、運転中に標識や

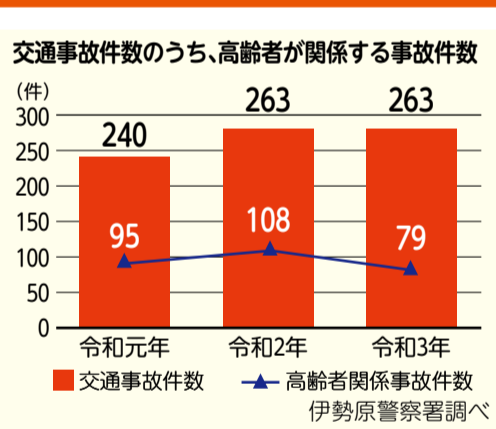

交通事故件数のうち、高齢者が関係する事故件数

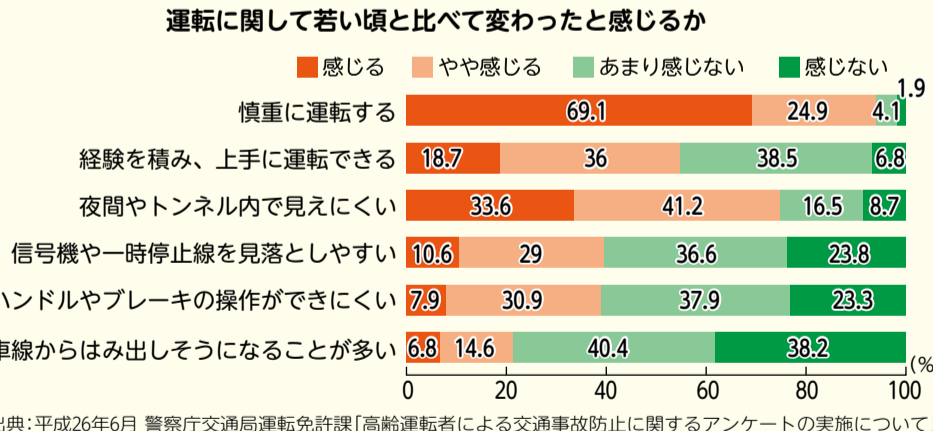

出典:平成26年6月 警察庁交通局運転免許課「高齢運転者による交通事故防止に関するアンケートの実施について」

- 運転免許の返納も一つの手段
- 不安を感じたり、運転の必要がなくなったたりした高齢者が、運転免許証を自主的に返納できる制度があります。
- 伊勢原警察署の窓口や運転免許試験場で、自主返納の手続きをすることができます。
- 運転経歴証明書が発行されます
- 自主返納した場合には、希望により運転経歴証明書が発行されます。
- 自主返納前5年間の運転経歴を証明する証明書(運転免許証と同じ大きさ)は、有効期限がなく更新手続きも不要であるほか、本人確認書類としても使用できます。
- ※運転免許証の交付年月日が平成24年4月1日以降のものに限る
- 高齢者運転免許自主返納サポート
- 運転経歴証明書の交付を受けた人は、県高齢者運転免許自主返納サポート協議会の加盟企業などに証明書を提示することで、購入商品の割引や自宅までの無料配送、宿泊料金の割引などの特典を受けることができます。

歩行者、車両の動きを的確に捉えることが難しくなり、事故を起こしやすいくなります。一時停止と音出しの習慣をつけよう。運転に慣れると、一時停止する場所や見通しの悪い交差点で「何もしないから大丈夫と勝手に思い込み、止まらなかつたり安全確認を怠ったりします。一時停止の標識がある場所では必ず停止線より前で止まり、「右よし、左よし」と声を出して安全確認を行う習慣を持ちましょう。声を出すことによって、危険の見逃しを防ぐことにつながります。つきましょ、高齢運転者標識(シルバーマーク)

高齢者ドライバーのことを意味し、70歳以上の人はつけることが推奨されています。古いマークも引き続き使用できます

交通ルールやマナーを知ってもらい、一つでも事故を減らしたい

日ごろ、交通安全の啓発活動や交通安全指導員のとりにまごめなどをしている伊勢原交通安全協会が、望月さんに、市内における自転車の利用状況などを教えていただきました。



伊勢原交通安全協会 副会長 望月 治さん(82歳・高森)



大山小で行った交通安全教室

交通安全協会とは、小学校の各通学区域には約60人の交通指導員があり、登下校の見守りやイベント時の交通指導などを行っています。こうした活動を通じて、一人一人の意識が重要になります。交通ルールを守ることで、交通事故を減らすことができます。交通安全教室などの啓発活動を行っています。ご家庭でも交通ルールや、通学路に危険箇所がないかなど、交通安全についてのご意見を伺うことを期待しています。

いせはら 掲示板

※費用の記載がないものは原則無料です。お問い合わせは各担当へ、郵送は「〒259-1188伊勢原市役所〇〇〇課」で届きます(住所の記入は不要です)
 ※催しなどの対象は原則、市内在住・在勤・在学の人です

■主な施設の休館日 **12/1～31** 利用基準や休館日を変更している場合があります。詳しくは各施設へ。

図書館	12/5・7・12・19・26・29～31
子ども科学館	12/5・7・12・19・26・29～31
市民文化会館	12/5・12・19・26・29～31
公民館	12/5・12・19・26・28～31 ※中央公民館は12/5・12・19は開館 ※大田公民館は12/5・19は開館
市体育館	12/5・12・19・26・28～31
いせはらサンシャイン・スタジアム	R5.3/9まで休場
武道館	12/5・12・19・26・28～31
行政センター体育館・弓道場	12/12・26・28～31 ※体育館はR5.3/31まで一般利用を休止

●納期のお知らせ●

納期限	12月26日(月)
固定資産税・都市計画税…	4期分
国民健康保険税…	9期分
介護保険料…	9期分

●市内の交通事故件数●

	10月	1月～10月
発生	25	184(－19)
死者	0	0(－1)
負傷者計	29	220(－24)
内訳	重傷	2
	軽傷	27
伊勢原警察署調べ ()内は前年比		

お知らせ

スクミリンゴガイの冬期対策

水稲を食害するスクミリンゴガイ(ジャンボタニシ)対策では、冬期の耕うんが効果的です。ロータリーを浅めに高速回転させ、トラクターをゆっくりと移動させると、貝を掘り起こして寒気にさらしたり破碎したりすることで、越冬する個体数を減らせます。詳しくは問い合わせ先へ。



園農農業技術センター ☎58-0333
 園農業振興課 ☎94-4664

障がい福祉事業所合同説明会

市内事業所の活動や特色について知ることができます◇当日受付 ☎12月11日(日)午前10時～午後1時 ☒中央公民館 ☒特別支援学校の生徒や障がいのある人とその保護者
 園障がい福祉課 ☎94-4721

障がい福祉事業所の合同就職説明会

市内にある各事業所の仕事内容について説明を受けることができます◇当日受付 ☎12月11日(日)午後2時～4時30分 ☒中央公民館 ☒障がい福祉事業所などに就職を希望する人や関心のある人
 園障がい福祉課 ☎94-4721

12月の相談

※費用はすべて無料、★印は要予約

会場	相談	日時	担当	
①	税務相談★	20日(火)13:00～16:00	人権・広聴相談課 ☎94-4717	
	法律相談★ (予約は相談日の週初めから)	9日(金)・16日(金)・23日(金)13:00～16:00		
	行政相談★	21日(水)13:30～16:00		
	不動産相談★	15日(木)13:30～16:00		
	司法書士相談★	8日(木)13:00～16:00		
	行政書士相談★	12日(月)・26日(月)13:30～16:00		
	社会保険労務士相談★	14日(水)13:30～16:00		
	人権相談★	5日(月)・19日(月)13:30～16:00		☎94-4716
	消費生活相談	月曜日～金曜日 9:30～12:00、13:00～16:00		消費生活センター ☎95-3500
	マンション管理相談★ ☎23日(金)	28日(水)13:00～16:00		建築住宅課 ☎94-4782
②	成年後見などの行政書士相談★	14日(水)13:00～15:00	成年後見・権利擁護推進センター ☎94-9600	
	高齢者・障がい者などの法律相談★	21日(水)16:00～18:00		
③	精神保健福祉・認知症相談★	21日(水)13:30～16:30	平塚保健福祉事務所 秦野センター 保健予防課 ☎82-1428	

①市民相談室②伊勢原シティプラザ③市役所分室

日時 場所 対象 定員 費用 申し込み 締め切り
 問い合わせ 担当 ☎電話番号 ☒FAX番号 ☑メールアドレス

※費用の記載がないものは原則無料です。お問い合わせは各担当へ、郵送は「〒259-1188伊勢原市役所〇〇〇課」で届きます(住所の記入は不要です)
 ※催しなどの対象は原則、市内在住・在勤・在学の人です

●納期のお知らせ●

納期限	12月26日(月)
固定資産税・都市計画税…	4期分
国民健康保険税…	9期分
介護保険料…	9期分

●市内の交通事故件数●

	10月	1月～10月
発生	25	184(－19)
死者	0	0(－1)
負傷者計	29	220(－24)
内訳	重傷	2
	軽傷	27
伊勢原警察署調べ ()内は前年比		

年金生活者支援給付金の請求は早めに

新たな支給対象者には、日本年金機構から請求書類が送付されます。書類に記載された期日までに提出してください。提出が遅れると受け取れる金額が少なくなる場合があります。詳しくは問い合わせ先へ。
 園ねんきんダイヤル ☎0570-05-1165
 園保険年金課 ☎94-4520

ひとり親家庭などに医療費を助成

ひとり親家庭や、相当する家庭の児童と父または母、養育者の医療費(健康保険の自己負担分)を助成します。助成へ◇申請が必要です。詳しくは担当へ◇助成期間=対象児童が18歳になった日以後最初の3月31日まで(一定の障がいがあるか、定時制高等学校などに在学中の場合は20歳未満まで)※所得による制限あり。既に医療証が交付されている人は、資格更新のため11月下旬に発送する現況届を今月中に提出してください(今年度の児童扶養手当現況届を提出している人を除く)
 園子育て支援課 ☎94-4633

令和5年 はたちのつどいは1/9(月)

対象者には12月中旬に案内状を送付します。居住地ごとに時間帯を分けた2部制で開催し、会場には対象者のみ入場できます。介助者の同伴が必要な人は担当へ。詳しくは市ホームページ「成人・就職」→「はたちのつどい」成人式」を今月中に提出してください ☎令和5年1月9日(月)①午前11時～②午後1時30分～ ☒市民文化会館大ホール ☒平成14年4月2日～15年4月1日生まれの①伊勢原・中沢中学校区在住の人②山王・成瀬中学校区在住の人※原則指定区分に参加してください。案内状がなくても当日受付で入場できます
 園青少年課 ☎94-4647

危険物取扱者試験(乙種4類)準備講習会

☎令和5年1月22日(日)午前9時30分～午後5時 ☒秦野市保健福祉センター ☒30人(申込順) ☒12月5日(月)～令和5年1月20日(金)に受講料9600円を待参し、直接消防本部2階の担当へ◇試験の日程は、消防試験研究センター 神奈川県支部のホームページでご確認ください
 園消防本部予防課 ☎95-2118

危険物取扱者試験(乙種・丙種)

試験内容や会場など詳しくは、問い合わせ先のホームページで確認を ☒令和5年2月5日(日)・8日(水)・20日(月) ☒消防試験研究センター 神奈川県支部 ☎045-633-5051
 園消防本部予防課 ☎95-2118

就学援助・入学準備金を援助

経済的な理由で子どもを学校に通わせることが困難な世帯に、入学準備金を支給します◇支給額=5万4060円◇支給時期=令和5年2月予定 ☒令和5年4月に小学校へ入学する子どもがいる世帯 ☒9月発送の就学時健康診断のお知らせに同封した申請書に記入し担当へ ☒12月20日(火)
 園学校教育課 ☎74-5168

令和4年度明るい選挙ポスターコンクール 県審査の結果

応募総数2123点の中から、優秀賞に1人、佳作に14人が選ばれました。優秀賞受賞者は次のとおりです(敬称略)◇小学校の部=中澤知美(高部屋小6年)
 園選挙管理委員会事務局 ☎74-5273

高齢者・障がい者の無料税務相談

高齢者や障がい者、成年後見対象者の税務申告などについて相談を受けます※要予約 ☎12月16日(金)、令和5年2月10日(金)の午後1時30分～3時30分◇相談時間は1人40分以内 ☒伊勢原シティプラザ ☒市内在住の65歳以上の人、市内在住の障がい者・児とその親族など
 園社会福祉協議会 ☎94-9600

催し

事業者が取り組む脱炭素経営支援セミナー

脱炭素経営の理解を深め、実践に向けた取り組みのためのセミナーです。詳しくは市ホームページ「くらしのガイド」→「エネルギー・地球温暖化」、または右のQRコードからご確認を ☎12月15日(木)午後2時～4時 ☒鈴川会館 ☒事業所名、担当 市ホームページ者名、参加人数、電話番号を明記し、FAXか電子メール、または電話か直接市役所2階の担当へ
 園環境対策課 ☎94-4737 ☒95-7613
 ☑kankyuu@isehara-city.jp

市指定の避難所の位置や開設状況、避難状況が確認できます。右のQRコードを読み込みいつでもアクセスできるようにお気に入り登録しておきましょう



神奈川県ゆかりの特定失踪者パネル展示

拉致の疑いのある特定失踪者に関する資料を展示 ☎12月14日(水)～21日(水)の午前8時30分～午後5時 ☒市役所1階ロビー
 園人権・広聴相談課 ☎94-4716

いせはら男女共同参画フォーラム

「アートの世界から考える わたたちの身近なジェンダー問題」をテーマに、東京女子大学准教授の竹田恵子氏が講演(手話通訳、要約筆記、車いす席あり) ☎12月20日(火)午後1時30分～3時30分 ☒市民文化会館大ホール※当日受付。生後7カ月～未就学児の託児あり、希望する人は12月12日(月)までに申し込みを
 園人権・広聴相談課 ☎94-4716

伊勢原市ヘルスマイト養成講座

食の知識やスキルを身に付けます。内容など詳しくは、市ホームページ「健康・福祉」→「食育」→「事業」または右のQRコードからご
 園社会教育課 ☎93-7500

かんたんスマホ教室

スマホアドバイザーが基本操作からアプリの使い方で教えます※複数回の受講不可、スマートフォンは1人1台貸出。内容は全て同じです ☒各日20人(申込順)

日時	会場
12/14(水) 13:30～15:30	成瀬公民館 ☎95-1096
12/22(木) 10:30～12:30	大山公民館 ☎93-5708
R5.1/19(木) 10:30～12:30	大田公民館 ☎95-4375
R5.1/26(木) 13:30～15:30	伊勢原南公民館 ☎92-1210
R5.3/9(木) 10:30～12:30	比々多公民館 ☎92-6961
R5.3/15(水) 13:30～15:30	高部屋公民館 ☎94-3857

図書館 ☎92-3500

ミニギャラリー
 西脇三千夫 油彩個展
 ☎12月2日(金)～13日(火)

おはなしばる～ん(乳幼児向け)
 ☎12月20日(火)午前11時～11時30分
 ☒20人(申込順)

野の会による視覚障がい者向け対面朗読サービス
 希望する人は電話で申し込みを。

伊勢原市立図書館朗読会(50回記念プログラム)

黒柳徹子「窓ぎわのトットちゃん」
 ☎12月15日(木)午後1時30分～3時30分 ☒30人(申込順) ☒図書館ホームページ「イベント」→「図書館の朗読会」から電子申請、または電話で◇右のQRコードからも申請可
 園電子申請ページ

子ども科学館 ☎92-3600

一部予約制で、人数制限あり。詳しくは施設かホームページで確認を。

	大人	小・中学生	4歳以上小学生未満	4歳未満
入館料	300円	100円	無料	無料
観覧料	500円	200円	200円	

※入館料は展示室利用料、観覧料はプラネタリウム利用料です
 ☆印は入館料・観覧料がかかります

プラネタリウム投影番組

土・日曜日、祝日	10:30◎/13:30◎/15:30★
12/24(土)・25(日)	10:30◎/13:30△/15:30◎
12/27(火)・28(水)	13:30△/15:30◇

◎=親子―一般向け番組「ダイナソーアート 恐竜絵師が描く復元画の世界」
 ○=親子―一般向け番組「オトツペのウキウキ オペタリウム 星座に音をつけようYO!!」
 ★=親子―一般向け番組「めざせ 火星ライフ」
 □=親子―一般向け番組「ぼのぼの・宇宙から来たともだち」
 △=親子―一般向け番組「ハナビリウム」
 ◇=親子―一般向け番組「この空に願いをこめて」※市立中学生は無料で観覧可能



ナイトミュージアム

昼とは違う夜の館内で工作やレクリエーションなどを楽しもう ☎12月27日(火)午後6時～8時 ☒小・中学生と保護者20組(1組5人まで。抽選での受付) ☒12月7日(水)午前9時～午後5時に電話で※中学生以下は保護者同伴。雨天・曇天時は中止

天体観測会「クーデの日」☆

天体望遠鏡で惑星や星雲・星団を観察 ☎12月28日(水)午後6時～6時30分、午後6時30分～7時 ☒各回2組(1組5人まで、抽選での受付) ☒12月7日(水)午前9時～午後5時に電話で※中学生以下は保護者同伴。雨天・曇天時は中止

マイナンバーカード申請サポート窓口のご案内

12月末までに申請すると、最大2万円相当のポイントが付与されます。お早めの申請がおすすめです。まだ申請していない人には、11月中旬以降から12月上旬にかけてQRコード付き個人番号カード交付申請書が送付されます。

マイナンバーカード出張申請サポート
 3月までの間、商業施設や公共施設などに申請書の記入をサポートする窓口を順次開設します(写真撮影無料)。詳しくは市ホームページ「市政情報」→「マイナンバーカード」から確認を※事前予約不要。交付申請書をお持ちいただくと、待ち時間が短く済みます

行政書士による申請サポート
 病気や障がい、高齢などにより外出が困難であるといった理由で、申請ができない人の支援を行います。詳しくは県行政書士会 秦野・伊勢原支部・廣木(☎090-4416-4502)にお問い合わせください。キャリアショップでの申請サポート
 QRコード付きの交付申請書を持っていくても、申請情報の入力や写真撮影などをショップ店員がサポートします。

日にち	会場
12/3(土)	イトヨーカドー伊勢原店
12/4(日)	
12/10(土) 12/11(日)	イトヨーカドー伊勢原店
	ロイヤルホームセンター伊勢原
	スーパーアルプス伊勢原下落合店
	イオン伊勢原店

※時間はいずれも午前10時～午後6時(受付は午後5時45分まで)。天候などにより、時間は変更になる場合があります

園戸籍住民課 ☎94-4713



電話番号のおかけまちがいにご注意ください
 新型コロナウイルス感染症の影響で、イベントなどが中止となっている場合があります

イベント

●コロナに負けるなスキーツアー

定員や費用など詳しくは問い合わせ先へ◇集合・解散=伊勢原駅 川場スキー場(群馬県) ☎12月22日(木) 斑尾スキー場(長野県) ☎令和5年1月11日(水)～13日(金) 奥利根スキー場(群馬県) ☎令和5年2月7日(火) 玉原スキー場(群馬県) ☎令和5年3月2日(木) 園山とスキーの会・中里 ☎080-3588-0762

●ボランティアガイドと行こう、岡崎義実と岡崎城址めぐり

岡崎義実が築いた岡崎城、後に北条早雲と三浦氏の激戦の地を巡る ☎12月23日(金)午前9時～午後0時10分◇集合=伊勢原駅南口◇解散=大句バス停 ☒30人(申込順) ☒400円 ☒電話かFAXで

園いせはら観光ボランティアガイド&ウォーク協会・鳥海 ☎94-6188(電話は午後5時～7時)

●会員募集

●麻雀愛好会 牌

マージャンと一緒に楽しませんか◇事前申込不要 ☒毎週火曜日午前11時23日(金)午前9時～午後0時10分 入会金1000円、参加費1回400円
 園堀之内 ☎090-5302-7761

みんなの伝言に掲載を希望する人は、掲載希望号発行日の2カ月前から1カ月前までに書面でご連絡ください(先着順)。



プレミアム率 30% **伊勢原駅チカ いきいきプレミアム商品券 第2弾を販売**

物価高騰や長引く感染症の影響を受けている店舗の支援と商店会活性化のため、プレミアム率30%の商品券を販売します◇どなたでも購入可能。対象店舗や商品券販売所など詳しくは、問い合わせ先のホームページをご覧ください

販売期間 12月1日(木)～15日(木)※販売状況によって早めの終了、または販売期間を延長する場合あり

使用期間 12月1日(木)～31日(土)

販売内容 1セット5000円で6500円分(500円券13枚)の商品券※1人3セットまで購入可能

購入方法 各商店会の指定された販売所で※現金のみ購入可能

☎伊勢原市商店会連合会 ☎95-3233 ☎商工観光課 ☎94-4732



いせはら乗るたびスマイル キャンペーンを実施します

近場の魅力を再発見し、楽しむ「マイクロツーリズム」をコンセプトに、コロナ禍で落ち込む市内の観光需要回復と地域経済の活性化を図るため、大山ケーブルカー往復乗車券(大山ケーブル駅～阿夫利神社駅)を購入した人に、市内にある97店舗で使えるクーポン券を配布します。詳しくは問い合わせ先にお問い合わせください。



配布期間 12月7日(水)～29日(木)、令和5年1月10日(火)～2月28日(火)※無くなり次第終了

対象 県内在住の人

配布枚数 大人乗車券購入で500円券2枚、小児乗車券購入で500円券1枚

クーポン券の有効期間 令和5年2月28日(火)

☎キャンペーン事務局 ☎050-6865-6666 ☎商工観光課 ☎94-4729

アテネ五輪・金メダリストの室伏広治氏による講演会を開催します

アテネオリンピック男子ハンマー投げ金メダリストで、スポーツ庁長官、東京医科歯科大学特命教授の室伏広治氏が「スポーツを通じた豊かな人生」をテーマに、スポーツが生活習慣の一部となる「スポーツインライフ」の実現に向けた講演を行います。

とき 12月18日(日)午後2時30分～3時40分◇開始の30分前から開場

ところ 市民文化会館大ホール

対象 市内在住・在勤・在学の人

定員 1200人(先着順)※事前申込の必要はありません

☎スポーツ課 ☎94-4628



市民リポート

日向の石屋と高遠の石工

市内には石材店が16戸あり、その約半数が日向地区にあります(60年前には現在の倍近くあったそうです)。日向と厚木市七沢の石山はともに信州高遠(現在の長野県伊那市)の石工により開発されました。日向の大松(鍛家)には、石工の墓石とそれを記した過去帳があり、七沢観音寺の手水鉢には、正徳2(1712)年の年号と石工8人の名が刻まれたとされています。このため、江戸時代初期には、石山開発を始めて

いたと考えられます。**高遠の石工が全国各地へ** 長い戦乱の世に終わりを告げ、ようやく社会が安定した江戸時代。人々の間では、神仏と結びついた民間信仰が盛んになりました。そんな中、寺社の建築や石造物の造立も活発になり、石材の需要が高まりました。

高遠周辺は高冷地で、当時の品種では米作りも厳しかったため、家計を支える必要がありました。また、財政状況が厳しい高遠藩は、領外に出

て外貨を稼ぐこと(旅稼ぎ石工)を奨励したため、全国各地に進出していきました。幕末のある時期には藩の税収の3分の1を稼ぎ出していたというから驚きです。

日向地区における最初の石工 弟子を育成する場合、技術が盗まれるのを防ぐため、当初は高遠の人に限っていたようですが、江戸時代後半になると日向地区の若者も弟子入りするようになりました。

日向の九十九曲(くじゅうくまがり)を上った所に「勝五郎地蔵」というものがあります。それには、「嘉永六(1853)年石工、日向村、勝五郎」という内容が記載されています。

「石勝」とも呼ばれた天野勝五郎こそ、日向地区最初の石工とされています。文政2(1819)年日向の上藤野生まれで、明治23(1890)年に72歳で没するまで現役で活躍されたそうです。

日向の復活に向けて 日向地区では、こうした地域の資源を有効活用し、産業として復活させる取り組みが地元石材店を中心に行われているそうです。どう観光資源として仕組み作られていくか楽しみです。

市民リポーター 芦原 秀人さん



日向地区にある石材店。右下は勝五郎地蔵

神奈川・東京エリアに49の直営施設を運営。年間6,900件のご葬儀をお手伝いするへいあんグループ【平安レイサービス株式会社】 広告

火葬式・家族葬・ご法事 施設見学や生前相談は24時間365日対応致します

1 湘和会館 伊勢原

小田急線「伊勢原駅」北口より徒歩8分
伊勢原市伊勢原3-5-6 駐車場完備
(開館日) 毎日10～17時
■貸切安置室【貴賓室】完備





2 湘和会館 愛甲石田

小田急線「愛甲石田駅」北口より徒歩2分 伊勢原市石田596-1
(開館日) 月・水・木・土・日曜 10～16時
貸切安置室【貴賓室】
今年12月に新設しリニューアルオープン



3 湘和会館 鶴巻

伊勢原市笠窪421-2
(開館日) 月・水・木・土・日曜 10～16時



全ての施設でご安置が可能です。開館日以外の来館相談も承ります。

もしもの時やご相談は365日24時間対応

フリーダイヤル **0120-24-8130** 公式サイト <http://www.heian.jp>

