

主な記事

- 2 令和6年度施政方針
- 4 5 令和6年度予算の概要
- 8 県道603号 西富岡バイパスが全線開通しました



1 専用のタブレット端末で収集場所を確認

2 草木類が出ているステーションを効率よく回る

分けて資源に更なるごみの減量へ

4月から草木類のステーション収集を始めます

3 収集車へ積み込み

4 資源化できない異物を手作業で除去

5 資源化事業者へ搬出

伊勢原市と秦野市の燃やすごみは、伊勢原清掃工場とはだのクリーンセンターで焼却処理していましたが、現在は、はだのクリーンセンターの1施設で処理を行っています。

引き続き、ごみの減量化・資源化を進めるため、今もなお燃やすごみの日に多く出されている草木類(せん定枝や刈草、落ち葉など)の収集方法を見直し、資源化することで燃やすごみの削減を図ります。

固清掃リサイクル課 電話 94-7502

収集日は毎週初めの燃やすごみの日に

草木類は週2回ある燃やすごみの日のうち、週初めの日に収集します。他のごみと同様、午前8時30分までに出してください。

燃やすごみの収集	草木類の収集
月・木曜日の地区	毎週月曜日
火・金曜日の地区	毎週火曜日
水・土曜日の地区	毎週水曜日

燃やすごみのステーションへ

各地区にある燃やすごみのステーション(集積所)に草木類を出してください。燃やすごみの収集後、草木類専用の収集車が回ります。なお、自己搬入や戸別収集、自治会の草木類専用集積所での収集は引き続き行います◇詳しくは3面に掲載しています



燃やすごみと草木類はステーション内で分けて出してください。量が多い場合は何回かに分けて出すか戸別収集などをご利用ください

WOOMSで収集の効率化を進めています

燃やすごみを業者が収集する際、出されている草木類の情報を小田急電鉄が提供するシステム「WOOMS(ウームス)」で共有します。その情報を収集員がタブレット端末で確認し、草木類があるステーションのみを回って効率的に収集します。

令和6年度施政方針

安心の充実と 新たな魅力の創造へ

高山市長は、市議会3月定例会初日の2月20日、令和6年度の市政運営の基本的な考え方や、重点的に取り組む施策などを示す「施政方針演説」を行いました。その概要を紹介いたします。

近年、本市を取り巻く環境は大きく変化しました。新東名高速道路のインターチェンジ開通により、交通アクセスが飛躍的に向上したことで、周辺の産業拠点整備が進むとともに、伊勢原駅北口市街地再開発の再始動、小田急電鉄株式会社の総合車両所の建設計画がスタートするなど、持続的な発展に向けた環境づくりが進んでいます。

ICT化の急速な進展により、今後はデジタル技術を活用した市民サービスの充実や利便性の向上が求められると捉えています。

また、地域防災計画の見直しを進めている中で、元日に令和6年能登半島地震が発生しました。市民の安全・安心を確保するため、大規模災害に備えた体制の構築を、計画的に進めていく必要があると考えています。

令和6年度予算は、「人と自然と歴史が織りなす暮らしやすさ実感都市伊勢原の実現に向けて、第6次総合計画実施計画の重点事業を着実に推進することを目指して編成しました。

第一に、市民の安全・安心に配慮し、必要な行政サ

ビスの継続性を確保することを基本としました。予算計上事業では、改めて事業の内容、実施方法を精査し、必要最小限の額としました。

その上で、子どもを安心して産み育てることができ、環境の充実や、伊勢原駅北口市街地再開発事業、都市計画道路田中笠窪線整備事業など、必要な投資については継続・拡充を図りました。

さらに、行政改革やICT化の推進など、事務事業の効率化を図る取り組みへの財源を配分するほか、公共施設の長寿命化、市立中学校の在り方検討をはじめとする課題解決に向けた取り組みなど、未来への道筋をつける予算編成に取り組ましました。

主な取り組み

桜台小学校にマンホールトイレユニットおよび収納庫を整備し、避難所における衛生環境の向上に努めます。

消防の広域連携に向け、昨年度に引き続き秦野市・伊勢原市共同消防指令センターにおける消防総合指令システムや、消防救急デジタル無線設備の整備を進め



市長

伊勢原駅・愛甲石田駅周辺における市営自転車等駐車場の再整備に向けた自転車等駐車場整備計画を策定するとともに、伊勢原駅南口自転車駐車場の修繕計画を作成します。

市体育館エントランスホールの空調設備の改修工事を実施し、体育館を訪れる市民に快適な環境を提供するとともに、避難所としての機能強化を図ります。

「妊産婦健康診査等」に係る費用の一部助成に加え、「多胎妊婦健康診査」の費用助成を開始して経済的負担の軽減を図るとともに、令和6年10月から小児医療費助成の対象年齢を18歳まで拡大し、子育て支援の一層の充実を図ります。

子どもの貧困対策推進に向け、子どもの生活状況調査を実施するほか、令和7年度に利用開始を予定している新築分庁舎の建設工事に合わせて、子育て世代に配慮した設備の整備を進めます。

子どもや若者のひきこもりに関する実態調査を行う

とともに、居場所づくりやセミナーを行うなど、当事者や家族への支援に努めます。

学校施設個別施設計画に基づき、比々多小学校体育館の屋根・外壁の改修工事、中沢中学校校舎の屋上・外壁の改修工事を実施するほか、学校教育を取り巻く環境変化に対応し、教育条件の維持と改善を図るため、市立小中学校の適正規模・適正配置に係る基本方針の策定などに取り組みます。

図書館・子ども科学館個別施設計画に基づき、屋上・外壁など、施設の長寿命化改修工事を実施します。市内中小企業の持続的な発展を図るため、先端設備などの導入に係る費用の一部補助を実施し、中小企業の生産性向上に向けた設備投資を支援します。

EVカーシェアリング事業による電気自動車の普及啓発や「ネット・ゼロ・エネルギー・ハウス」に対する一般家庭向けの補助など、「ゼロカーボンシティいせはら」の実現に向けた取り組みを推進します。

可燃ごみとして集積所にさらされ、焼却される草木類について、新たに収集支援システムを活用した効率的な分別収集に取り組み、ごみの減量化や資源化を促進します。

伊勢原駅北口地区における市街地再開発事業について、事業認可や組合設立認可に必要な事業計画作成な

どを行う準備組合を支援するとともに、関係権利者の合意形成を図るほか、伊勢原大山インター土地区画整理組合に対する技術的援助や補助金交付により、土地区画整理事業の円滑な推進を図ります。

都市計画道路田中笠窪線の計画的な整備に向け、詳細設計などに取り組み、安全な交通環境や歩行空間の確保に向け、通学路などの歩道整備やバリアフリー化歩車共存道路の整備を推進します。

空き家の適切な管理に向け、実態調査を実施します。全庁業務量調査の結果を分析し、業務の効率化や人的資源の効果的な配分など、行政運営の最適化に向けた取り組みを進めます。

市民文化会館の長寿命化を図る施設改修について、公民連携による事業手法を前提に、特定天井の脱落防止対策に係る実施設計などを実施します。

国が策定した標準仕様に適合した自治体情報システムへの円滑な移行に向け、データ移行や環境構築などの準備を進めます。

市民が安心して暮らすことができるまち、誰もが暮らしやすさを実感し、住み続けたいと思えるまちづくりを目指します。施策の一層の推進に努め、財政の健全化に全力で取り組んでまいります。

4ら面で令和6年度予算の概要をお知らせしています

景観計画を改定

景観まちづくりの目標と方針

目 標	1	自然を生かし、大切に景観まちづくり
	2	歴史・文化を生かし、大切に景観まちづくり
	3	にぎわいを生かす景観まちづくり
	4	地域らしさを生かす景観まちづくり
	5	市民活動を生かす景観まちづくり
基本方針	方針1	景観の顔をつくる 交流やにぎわい、もてなし、歴史・文化などをテーマとして、市を代表する景観の顔をつくります
	方針2	景観の骨格をつくる 道路や河川などの空間の連続性、また、歴史・文化や大山の眺望などのつながりを生かしながら、景観の骨格をつくります
	方針3	地域らしさををつくる 「やま」「おか」「まち」「さと」の4つの地域の特色と景観資源(自然、歴史・文化、都市、生活)などそれらの特性を生かしながら、地域らしさををつくります

市では、平成21年に伊勢原市景観計画を策定し、市民・事業者・行政の協働による景観まちづくりに取り組んできました。これまでの景観計画の計画期間満了に伴い、新たな景観まちづくりの指針とするため、計画を改定し4月から運用を開始しました。改定した景観計画では、建築物や工作物の色彩基準を含む景観形成基準を見直しています。詳しくは、市ホームページをご確認ください。

景観法および景観条例に基づく届出手続について

一定規模以上の建築物の新築や既存建築物の外壁の塗り替えなどの行為をする場合は、景観法および景観条例に基づく届出が必要です。計画・設計を固める前の、できるだけ早い段階でご相談ください。

良好な景観の形成に向けて

「景観まちづくり」は、建築物や工作物の色彩の工夫やまちなみとの調和のほか、玄関や庭先に草花を飾るなど、誰にでもできるまちづくりです。一人一人の取り組みが推進力となり、地域に根ざした景観まちづくりの取り組みになります。

☎都政策課 94-4742

伊勢原市自転車等駐車場整備計画案にご意見を

駅周辺の駐車場について、再配置や再整備などを定めた計画案です。パブリックコメント制度(市民意見提出制度)に基づき、ご意見を募集します。

閲覧場所 市役所1階の担当か市役所1階ロビー、図書館、市民活動サポートセンター、各公民館※市ホームページからも閲覧可

意見提出期限 4月30日(火)◇消印有効

提出方法 住所、氏名、電話番号、意見を明記し郵送(〒259-1188※住所欄の記入は不要)かFAX、電子メール、または直接担当へ

◇右のQRコードからも申請できます

☎市民協働課 94-4715 ☎97-4321

✉ anzen@isehara-city.jp



電子申請ページ

市役所の組織が変わりました

新たな行政課題や市民の多様なニーズに対応するため、4月1日付けで次のとおり組織の見直しを行いました。

☎経営企画課 94-4846

系の廃止

健康づくり課新型コロナウイルス対策係

新型コロナウイルス感染症の位置付けが「5類感染症」になり、一定の役目を終えたため廃止しました。

部を跨がる変更



自治体DXに取り組み、まちづくりのデジタル化を推進するため、地域DX関連施策を担う情報政策部門を総務部から企画部に移しました。

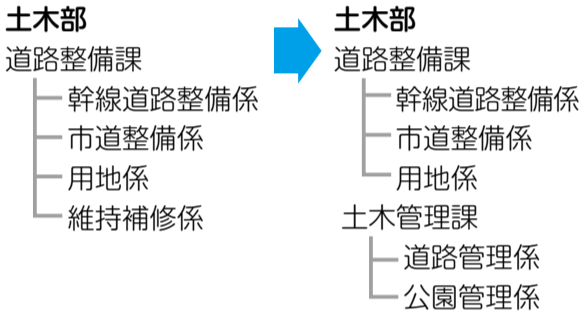
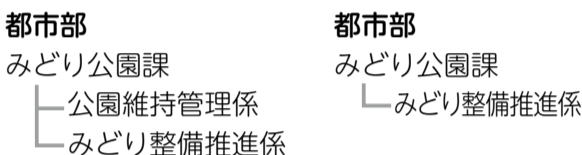

公園と道路の維持管理部門を統合することで、機動的・効率的に維持管理できる体制としました。
問い合わせ先の変更
◇市が管理している道路の不具合(陥没・破損など)
◇公園内の施設破損、樹木維持管理など
☎土木管理課 94-4822

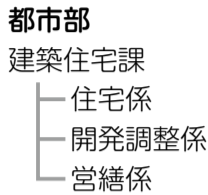
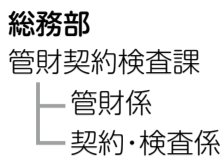

今後、業務量の増大が見込まれる公共施設の財産管理・営繕業務を円滑に進めるため、財産管理および営繕(設計・工事監理)の部門を統一しました。

系の追加



伊勢原駅北口市街地整備推進事業に対応できるよう、充実した組織体制としました。

課の新設、課・系の名称変更

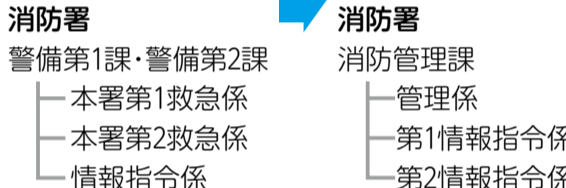

警備第1課・警備第2課
└ 本署救急係

消防職員の幅広い知識・経験の取得を促進し、人材育成に繋げ、人事ローテーションが円滑に行えるように組織体制を見直しました。

草木類の出し方にご注意ください

4月から、燃やすごみの日に出ている草木類の資源化を行うため、燃やすごみの収集後、草木類専用車が収集します。せん定枝と草葉類は同じ袋で出すことができますが、せん定枝は長さ1m以内、太さ15cm以内にしてください※太い枝で束ねられない場合は、そろえて置いてください

草木類の対象にならないもの

多くの庭木や草葉は草木類として出せますが、次のものは資源化できないため、対象外です。

◆竹・ササ類◆根株◆芝生◆野菜や果物などの果実◆除草剤が付着したもの◆キョウチクトウなど毒性があるもの※草木類の袋に一般ごみ(たばこの吸い殻、菓子包装など)は混ぜないでください

ステーション収集以外も行っていきます

以前から実施している戸別収集(予約制)や自己搬入は引き続き行います※一部の自治会にある草木類用の専用集積所での収集もこれまでどおり実施します

戸別収集

担当へ電話で収集の日程を確認し、お申し込みください。収集できる量や枝の長さ、太さに制限があります(1本あたり1m以内かつ太さ15cm以内)。45ℓの袋に入れて2袋以上、または3束以上から収集します。

自己搬入

草木類を環境美化センターまで持ち込んでください。搬入物を確認し、「搬入確認済書」を発行しますので、指定事業者へ直接搬入してください。搬入できる量や大きさに制限はありません◇搬入確認済書の発行は月～土曜日の午前9時～11時、午後1時30分～4時(祝日、年末年始、資源化事業者の休業日を除く)

☎清掃リサイクル課 94-7502

健康・子育て

休日夜間急患診療(1次救急)

伊勢原2丁目7-31 伊勢原シティプラザ内

診療所名	区分	診療受付時間
休日夜間急患診療所 ☎93-5019 内科・小児科・外科	休日 (日曜日・祝日)	9:00~11:30 14:00~16:30
	夜間 (休日を含む毎日)	19:30~22:45
休日歯科診療所 ☎95-3121	休日 (日曜日・祝日)	9:00~11:30 13:00~16:30

※眼科・耳鼻咽喉科(9:00~16:30)と2次救急の当番医は、消防署(☎95-2119)へお問い合わせください。休日夜間急患診療所、休日歯科診療所受診後は、必ずかかりつけ医を受診してください

かながわ小児救急ダイヤル

☎050-3490-3742 18:00~翌日8:00(年中無休)

☎健康づくり課 94-4616

集団がん検診(担当へ要申込) 5/8~21実施分

実施日	実施会場	検査項目
5/ 8(水)	大田公民館	胃(大腸)
10(金)	伊勢原シティプラザ	胃(大腸)
15(水)	市民文化会館	胃(大腸) 肺・結核 乳子宮(骨量)
18(土)	市役所分室	胃(大腸) 肺・結核
21(火)	伊勢原南公民館	胃(大腸) 肺・結核

※□は午前のみ、■午前・午後実施(定員に達している場合あり)

胃がん検診 40歳以上の人 費1200円◇受付時間=午前8時30分~10時30分 大腸がん検診 40歳以上の人 費500円◇受付時間=午前8時30分~

11時、午後1時30分~2時30分 肺・結核検診 40歳以上の人 費200円◇受付時間=午前8時30分~11時、午後1時30分~2時30分 乳がん検診(マンモグラフィ) 40歳以上の女性 費1500円◇受付時間=午前8時30分~11時、午後1時30分~2時30分 子宮がん検診 20歳以上の女性 費900円◇受付時間=午前8時30分~11時、午後1時30分~2時30分 電話または右のQRコードから担当へ WEB予約

検診を行う順番について

胃がん検診と肺・結核検診は、男性の検診後に女性の検診を行います。

受診料免除 ①70歳以上②生活保護世帯③世帯全員が住民税非課税の人は、がん検診の受診料が免除になります。②③の人は受診日の1週間前までに担当へ申請してください。

5種混合ワクチン、沈降15価肺炎球菌結合型ワクチンの定期接種が始まります

4月から5種混合(ジフテリア・百日せき・破傷風・ポリオ・ヒブ)ワクチン、沈降15価肺炎球菌結合型ワクチン(バクニュバンス®)の定期接種が始まります。対象者は市内と一部近隣市の医療機関で、無料で受けられます。

5種混合ワクチン 満2カ月~7歳6カ月未満◇接種回数=初回接種3回、追加接種1回※ヒブと4種混合ワクチンを接種している人は受けられません **沈降15価肺炎球菌結合型ワクチン** 満2カ月~5歳未満◇標準接種回数=初回接種3回、追加接種1回※現在、沈降13価肺炎球菌結合型ワクチン(プレバナー13®)を接種している人でも、接種医に相談の上、沈降15価肺炎球菌結合型ワクチンに切り替えて接種可能です

骨量測定相談会

骨量測定、健康・食事・歯と歯ぐきの相談 5月15日(水) 午前9時30分~11時30分 市民文化会館◇当日受付

☎子育て支援課 94-4637

乳幼児健康診査・相談

4/9~19実施分

母子健康手帳と健康診査票、バスタオルのほか、1歳6カ月児健康診査と2歳児歯科健康診査は歯ブラシ、3歳児健康診査は歯ブラシと視聴覚アンケートをお持ちください 伊勢原シティプラザ(お誕生日前健康診査を除く) 無料

項目	対象	日程・受付時間
4カ月児健康診査	令和5年11月16日~30日生	4/ 9(火) 12:30~
	令和5年12月 1日~15日生	4/16(火) 13:30
7カ月児健康相談	令和5年 8月 1日~15日生	4/12(金) 9:15~
	令和5年 8月16日~31日生	4/19(金) 10:15
お誕生日前健康診査	満10カ月~誕生日前日に、指定した医療機関で受診。受診票は医療機関にあります。	
1歳6カ月児健康診査	令和4年 9月16日~30日生	4/12(金)
	令和4年10月 1日~15日生	4/19(金)
2歳児歯科健康診査	令和4年 4月 1日~15日生	4/11(木) 12:30~
	令和4年 4月16日~30日生	4/18(木) 13:30
3歳児健康診査	令和3年 3月 1日~15日生	4/10(水)
	令和3年 3月16日~31日生	4/17(水)

ごっくん離乳食教室

4~6カ月児の楽しい離乳食の進め方を学ぶ 4月22日(月) 午後1時15分~3時(受付は午後1時~1時15分) 市役所分室 15人(申込順)

令和6年度 予算の概要

変化を追い風に 未来への道筋を

まちの持続的な発展に向けた環境づくりに取り組む予算としました。

☎財政課 94-4862

予算総額 **639億9400万円**

会計名	令和6年度予算額	前年度予算との比較(伸び率)
一般会計	379億7300万円	+26億5100万円(+7.5%)
特別会計	260億2100万円	+19億3900万円(+7.5%)
公営企業会計	100億	-
合計	639億9400万円	+28億5800万円(+4.7%)

①…公営企業会計 ※()内の数値は小数点第2位を四捨五入しています

一般会計 379億7300万円

依存財源 国・県が定めた基準により交付される支出金や、市が借り入れる財源
●依存財源合計 179億168万円(47.0%)

交付金など(国税などから市に交付されるお金)
49億9840万1千円 ▲UP

- 地方消費税交付金 25億800万円
- 地方交付税 11億3870万円
- 地方譲与税 2億3750万1千円
- 地方特例交付金 5億8100万円
- 配当割交付金 1億1000万円
- その他の交付金 4億2320万円

市債(市の借入金)
23億7950万円 ▲UP

県支出金(県からの補助金など)
32億528万8千円 ▲UP

国庫支出金(国からの補助金など)
73億1849万1千円 ▲UP

その他(維持補修費、予備費、積立金、災害復旧費など)
8億7063万7千円 ▼DOWN

貸付金(中小企業や勤労者などに対する貸付金)
2億6080万円 ▶STAY

補助費等
(市が交付する補助金や市がかける保険料など)
29億1438万9千円 ▼DOWN

公債費(市債の償還金など)
24億8049万1千円 ▼DOWN

普通建設事業費
(道路や学校、公園などを整備する経費)
36億9476万1千円 ▲UP

繰出金(特別会計に渡す財源など)
36億9489万6千円 ▲UP

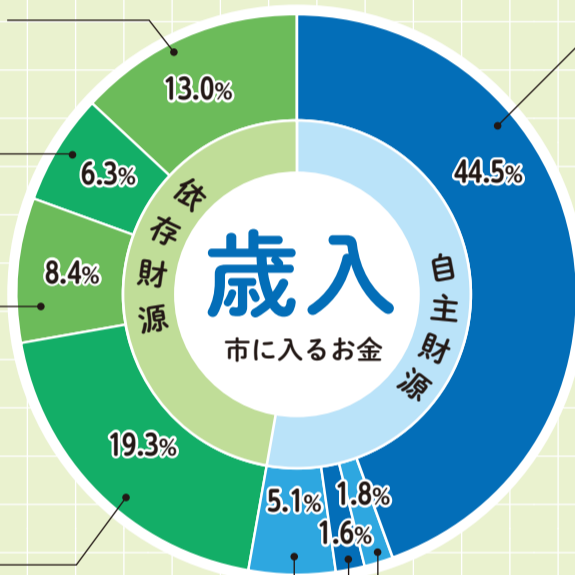

自主財源 市が自ら収入できる財源
●自主財源合計 200億7132万円(53.0%)

市税(市に納められる税金)
168億7622万円 ▼DOWN

- 固定資産税 75億6410万円
- 市民税 74億3500万円
- 都市計画税 9億1240万円
- 市たばこ税 7億2600万円
- 軽自動車税 2億3872万円

諸収入(ほかの項目に該当しないさまざまな収入)
6億7009万7千円 ▲UP

繰越金(前年度の残金として繰り越した財源)
6億円 ▼DOWN

その他
19億2500万3千円 ▲UP

- 繰入金 13億1248万2千円
- 使用料及び手数料 3億3196万5千円
- 分担金及び負担金 2億228万円
- 寄附金 6620万円
- 財産収入 1207万6千円

扶助費
(社会保障制度の一環として、生活維持を図るための経費)
112億7772万3千円 ▲UP

人件費(職員給与や議員報酬など)
69億6479万6千円 ▲UP

物件費
(業務委託費や機器賃借料、消耗品代、印刷代、光熱水費、電話代、郵便代など)
58億1450万7千円 ▲UP

市民一人当たりの予算の使いみち 合計 37万4598円(+2万5594円)

※令和6年3月1日現在の人口、10万1370人で算出。()内は前年度との比較



第6次総合計画・実施計画に位置付ける重点事業の取り組み

◆…新規の取り組みがある事業 ▲…充実させた取り組みがある事業 ※金額は新規・充実を含む全体の事業費

1 災害や危険から命と暮らしを守る 強くしなやかなまちづくり

- ◆ **秦野市・伊勢原市共同消防指令センター整備事業** 4億8414万6千円
秦野市・伊勢原市共同消防指令センターの消防総合指令システム・消防救急デジタル無線設備の整備を実施。
- ◆ **避難所マンホールトイレユニット整備事業** 501万5千円
マンホールトイレの下部構造工事が完了した桜台小学校にトイレユニット・収納庫の整備を実施。
- ◆ **自転車等駐車場整備事業** 187万円
伊勢原駅・愛甲石田駅周辺の市営自転車等駐車場再整備に向け、自転車等駐車場整備計画を策定するとともに、老朽化している伊勢原駅南口自転車駐車場の修繕計画を作成。

2 誰もが生涯にわたり安心して 健やかに暮らせるまちづくり

- ◆ **発達障がい児者及び家族等支援事業** 85万1千円
保護者が発達障がい児の特性を理解し、適切に対応するための支援として、「ペアレントメンター」の養成や「ペアレントトレーニング」を実施。
- ◆ **習慣化アプリ行動変容支援事業** 449万5千円
生活習慣病を予防するため、習慣化アプリを活用し、食生活や運動習慣の改善に加え、同じ目標を持つ仲間と健康づくりに取り組む環境を整備。

3 子どもを産み育てやすく 豊かな学びで未来を拓くまちづくり

- ◆ **小児医療費助成事業** 3億8189万円
子育て支援施策の充実を図るため、中学3年生までの通院・入院にかかる医療費を助成するとともに、10月から対象年齢を18歳までに拡大。
- ◆ **妊産婦健康診査等助成事業** 5233万4千円
妊産婦の健康保持増進を図るため、「妊産婦健康診査」や「妊婦歯科検診」の費用の一部助成し、「多胎妊婦健康診査」の費用に対する助成を開始。
- ◆ **子ども家庭支援拠点整備事業** 554万1千円
令和7年度利用開始予定の新築分庁舎に、交流スペースの拡充や相談・支援機能の集約化を図るため、設備や必要備品の整備を実施。
- ◆ **若者のひきこもり支援事業** 948万1千円
若者の引きこもり問題に対応するため、周囲の理解を深めることを目的としたセミナーの開催や実態調査を実施。
- ◆ **市内小中学校在り方検討事業** 1400万円
教育条件の維持と改善を図るため、令和6年度から2年間で市立小中学校の適正規模・適正配置に係る基本方針を策定。

4 活気にあふれ 地球環境にやさしいまちづくり

- ◆ **中小企業先端設備導入促進事業** 305万2千円
市内中小企業の持続的な発展を図るため、中小企業に対する先端設備などの導入に係る費用の一部補助を行い、製造業の生産性向上に向けた設備投資を支援。
- ◆ **草木類分別収集・資源化事業** 3844万6千円
草木類を市内全域で分別収集し、資源化を図ることでごみの減量・資源化を促進。

5 都市基盤が整った 快適で暮らしやすいまちづくり

- ◆ **伊勢原駅北口市街地整備推進事業** 2億9835万8千円
市街地再開発事業の事業認可や組合設立認可に必要な事業計画作成に対する準備組合への支援を行うとともに、関係権利者の合意形成を図る。
- ◆ **伊勢原大山インター土地区画整理推進事業** 2億6279万3千円
伊勢原大山インター土地区画整理組合が施行する事業の円滑な進捗を図るため、技術的援助を行うとともに、土地区画整理事業補助金を交付して組合を支援。
- ◆ **空き家対策推進事業** 801万6千円
空き家の適切な管理に向けた取り組みを進めるため、空き家の実態調査や空き家バンクの試行を実施。
- ◆ **都市計画道路田中笠窪線整備事業** 5億3835万1千円
市内の東西交通の利便性向上や伊勢原駅周辺の交通混雑緩和、災害時における災害対策本部、医療拠点へのアクセス向上のため、笠窪・串橋・神戸地区の詳細設計や用地取得などを実施。

6 みんなの力で進める 持続可能なまちづくり

- ◆ **市民文化会館施設改修事業** 6820万円
市民文化会館の長寿命化を図る施設改修について、PPP(公民連携)による事業手法を前提に、特定天井の脱落防止対策に係る実施設計や改修範囲の精査などを実施。
- ◆ **行政手続オンライン化推進事業** 1053万8千円
市民や事業者の利便性の向上を図るため、マイナポータルや電子申請の活用、市LINE公式アカウントへの電子決済サービス機能の導入など、各種行政手続のオンライン化を拡充。

市債残高

公営企業会計で借入れが増加するものの、令和6年度の市全体の市債残高は減少する見込みです。市債の借入は、後年度に財政負担をもたらすということをも十分認識した上で適切に管理・運営を図っていきます。

会計名	令和6年度末現在高(見込)	令和5年度末(見込)との比較
一般会計	189億3283万円	-2397万3千円
普通債	103億916万1千円	+9億7321万円
災害復旧債	471万8千円	-58万2千円
特別債	86億1895万1千円	-9億9660万1千円
特別会計	2億9951万4千円	-1億2117万6千円
用地取得事業	2億9951万4千円	-1億2117万6千円
公営企業会計	167億8949万9千円	+1億290万円
公共下水道事業	167億8949万9千円	+1億290万円
合計	360億2184万3千円	-4224万9千円

※数値は、各年度末の元金(利息は含まない)の見込額

市債残高の推移 ※数値は、各年度末の元金(利息は含まない)の見込額

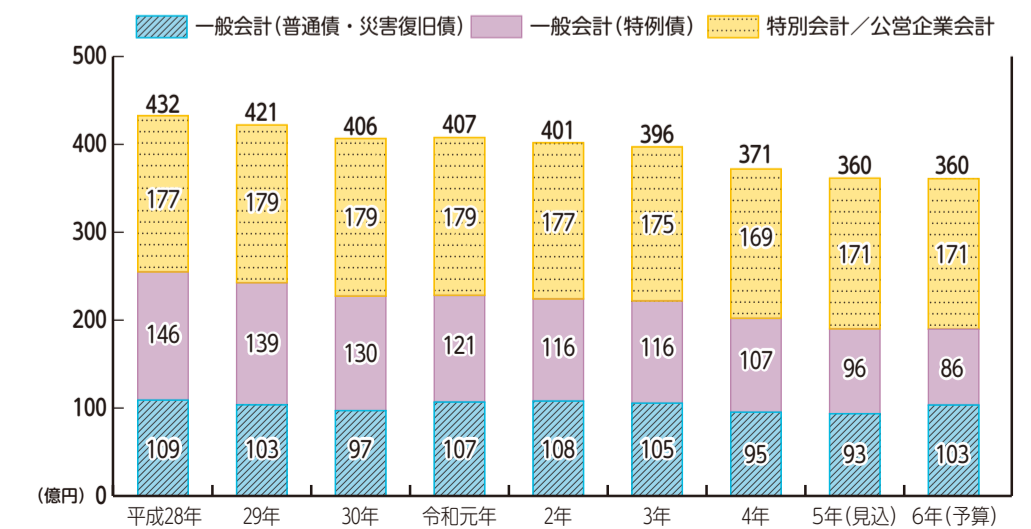

いせはら 掲示板

開日時 開催場所 対象 定員 費用 申し込み 締め切り
問い合わせ 担当 電話番号 FAX番号 メールアドレス※費用の記載がないものは原則無料です。お問い合わせは各担当へ、郵送は「〒259-1188伊勢原市役所○○課」で届きます(住所の記入は不要です)
※催しなどの対象は原則、市内在住・在勤・在学の人です

■主な施設の休館日 4/1～30 利用基準や休館日を変更している場合があります。詳しくは各施設へ。

図書館	4/1・8・10・15・22
子ども科学館	4/1・8・10・15・22
市民文化会館	4/1・8・15・22・30
公民館	4/1・8・15・22・29 <small>※中央公民館は4/29以外は開館 大田公民館は4/1・15は開館</small>
総合運動公園体育館	4/1・8・15・22
いせはらサンシャイン・スタジアム	4/1・8・15・22
武道館	4/1・8・15・22
行政センター体育館・弓道場	4/8・22

●納期のお知らせ●

納期限 4月30日(火)

国民健康保険税……………1期分
介護保険料……………1期分

●市内の交通事故件数●

	2月	1月～2月	
発生	9	28(－10)	
死者	0	0(±0)	
負傷者計	11	35(－11)	
内訳	重傷	1	3(±0)
	軽傷	10	32(－11)

伊勢原警察署調べ()内は前年比

谷戸田オーナーを募集します

里山の原風景に囲まれて米作りをしませんか◇収穫した米は参加者で分配。家族で楽しめるイベント多数◇5～11月の毎月日曜日・全7回程度◇日向地区の谷戸田◇20組(申込順)◇1組1万円◇代表者の住所・氏名・電話番号、参加者の氏名を明記し電子メール、またはさとやまあそび研究舎のホームページから◇4月30日(火)◇農業振興課◇94-4664
◇nousei@isehara-city.jp

緑のフリーマーケット出店者を募集

5月11日(土)・12日(日)に総合運動公園で開催する「公園緑花まつり」の出店者を募集します。出店時間は午前9時～午後4時まで(12日は午後3時まで)。いずれも雨天実施◇出店場所＝入口広場ほか◇出品物＝植物・野菜・穀物・木竹材加工品・園芸用品◇募集区画＝30区画(1区画9㎡)、1人1日1区画まで◇出店料＝1区画1日500円◇4月11日(木)午前9時～9時30分にいせはらサンシャイン・スタジアム内の事務室前で申込書を配布◇9時40分から抽選
◇みどり公園課◇94-4759

新小学校1年生の就学相談

令和7年4月に小学校入学予定で、特別支援学級への入級や特別支援学校への入学など、教育的配慮を必要とする子どもの保護者を対象に相談を受けます◇4月23日(火) 午前9時～10時15分、午前10時45分～正午◇市役所2階2C会議室◇電話か右のQRコードから
電子申請ページ

令和6年度国民年金について

国民年金保険料の変更
令和6年4月～7年3月までの保険料は月額1万6980円です。2年分、1年分または6カ月分を前納すると割引制度が適用されます。

学生納付特例制度
国民年金保険料の納付が猶予されます。申請は毎年度必要です◇大学(大学院)や短大、専修学校などに在学する20歳以上の学生で、本人の前年所得が一定基準額以下または失業などの理由がある人
◇平塚年金事務所◇22-1515
◇保険年金課◇94-4520

令和6年度国民年金について
国民年金保険料の変更
令和6年4月～7年3月までの保険料は月額1万6980円です。2年分、1年分または6カ月分を前納すると割引制度が適用されます。

令和6年度国民年金について
国民年金保険料の変更
令和6年4月～7年3月までの保険料は月額1万6980円です。2年分、1年分または6カ月分を前納すると割引制度が適用されます。

令和6年度国民年金について
国民年金保険料の変更
令和6年4月～7年3月までの保険料は月額1万6980円です。2年分、1年分または6カ月分を前納すると割引制度が適用されます。

令和6年度国民年金について
国民年金保険料の変更
令和6年4月～7年3月までの保険料は月額1万6980円です。2年分、1年分または6カ月分を前納すると割引制度が適用されます。

令和6年度国民年金について
国民年金保険料の変更
令和6年4月～7年3月までの保険料は月額1万6980円です。2年分、1年分または6カ月分を前納すると割引制度が適用されます。

後期高齢者医療保険料の仮徴収額通知書を発送

年金からの天引き(特別徴収)
新たに特別徴収が始まる人には4月5～11月の各回目曜日・全7回程度◇日向地区の谷戸田◇20組(申込順)◇1組1万円◇代表者の住所・氏名・電話番号、参加者の氏名を明記し電子メール、またはさとやまあそび研究舎のホームページから◇4月30日(火)◇農業振興課◇94-4664
◇nousei@isehara-city.jp

納付書または口座振替による納付
仮徴収はありません。
◇保険年金課◇94-4521

納付書または口座振替による納付
仮徴収はありません。
◇保険年金課◇94-4521

ミュージックチャイムの時刻変更

防災いせはらでお知らせしている「夕やけ小やけ」の放送時刻が、4月1日から午後5時30分に変更されます。
◇危機管理課◇94-4865

いせはら市展(6/12～30)の作品を募集

日ごとの創作活動の成果を発表する有審査の公募展です◇部門＝①絵画・版画・彫刻②書、写真、陶・工芸◇市内在住・在勤・在学か、近隣市(厚木市・秦野市・平塚市)在住の人、または主に市内で創作活動をする15歳以上の人(中学生や中等教育学校前期課程の生徒を除く)◇1点目2000円(学生1000円)、2点目1000円※1部門につき1人2点まで◇各公民館で配布する申込書に記入し①は5月1日(水)～14日(土)、②は5月15日(水)～6月1日(土)に各公民館へ
◇社会教育課(中央公民館内)◇93-7500

都市計画の県素案の閲覧

石田小稲葉線・伊勢原大神線に係る都市計画道路の変更と相模川流域下水道の変更について素案の閲覧を実施。閲覧期間中は公述の申し出可◇4月5日(金)～26日(金)◇県都市計画課(横浜市中区)、市役所2階の担当
石田小稲葉線・伊勢原大神線に係る都市計画道路の変更 公聴会
◇5月31日(金)午後7時～◇大田公民館※公述の申し出がない場合は中止
相模川流域下水道の変更 公聴会
◇5月21日(火)◇5月29日(水)の午後6時30分～◇①シンコースポーツ寒川アリーナ(寒川町宮山)②四之宮ふれあいセンター(平塚市四之宮)※公述の申し出がない場合は中止
◇県都市計画課◇045-210-6175
◇都市政策課◇94-4739

避難所避難情報システム

市指定の避難所の位置や開設状況、避難状況が確認できます。右のQRコードを読み込みいつでもアクセスできるようにお気に入り登録しておきましょう



ながながいいいながいせはら

4/1～30

若年層の性暴力被害予防月間です

4月は進学・就職などに伴い、若年層の生活習慣が大きく変わり、性犯罪や性暴力の被害に遭うリスクが高まる時季です。若年層を狙った性犯罪・性暴力は、その未熟さや付け込んだ重大な人権侵害であり、決して許されるものではありません。

望まない性的な行為は性暴力

いつ、どこで、だれと、どのような性的な関係を持つかは自分で決めることができます。一方で、10歳代・20歳代に対する性暴力のケースがあります。また「モデル・アイドルになりませんか」と声をかけられたり、高収入のアルバイトに応募したりしたところ、同意していない性的な行為などの写真や動画を撮影されてしまうこともあります。自撮り画像を勝手に性被害もあります。

もしかして「デートDV」かも

デートDVは、交際相手からの暴力のことです。体に傷を負わせるものだけでなく、メールや服装のチェックなど自分の意志を尊重

されない言動によって苦痛を感じたら、被害に遭っている可能性があります。

一人で悩まず、まずは相談を
辛い、苦しいと感じたら、一人で悩まずにまずはご相談ください。費用は無料で、秘密は固く守られます。

相談窓口※緊急時は110番通報を

相談窓口	相談日時
性暴力に関するSNS相談 Cure time	毎日午後5時～9時 チャット
かながわ性犯罪・性暴力被害者ワンストップ支援センター「かならいん」 ☎045-322-7379または#8891	24時間対応
相談電話「性犯罪110番」 ☎0120-38-8103または#8103	

◇人権・広聴相談課◇94-4716

みんなの伝言

電話番号のおかけまちがいに
ご注意ください

○ 会員募集 ○

●伊勢原ESS(英会話)

ネイティブと楽しく学ぶ◇見学歓迎
◇毎週水曜日午前9時30分～11時30分
◇中央公民館◇月2000円
◇志村◇93-4809

●伊勢原将棋愛好会

一緒に楽しく将棋を指しましょう◇
①毎週日曜日午後2時～5時②毎週水曜日午後1時～5時◇①中央公民館②比々多公民館◇①入会金1000円、年2000円②入会金1000円、年1000円
◇林◇090-6010-7104

●比々多ハーモニカサークル
初心者・年齢問わず歓迎◇毎週水曜日午前9時30分～11時45分◇比々多公民館◇入会金1000円、月3000円
◇石井◇95-2972

●伊勢原シニアテニスクラブ

試合形式で楽しむ◇大会・交流戦あり◇毎週水曜日正午～午後4時◇市ノ坪公園テニスコート◇50歳以上の人◇入会金1000円、年1000円、1回500円
◇茂原◇090-6717-6105

●ガイド養成講座
日本遺産大山詣りの道を学ぶ◇5月11日(土)・18日(土)の午前9時30分～午後4時◇雨岳文庫資料館(山口家住宅)◇10人◇2000円
◇雨岳ガイドの会・原◇090-2904-8069

●ガイド養成講座
日本遺産大山詣りの道を学ぶ◇5月11日(土)・18日(土)の午前9時30分～午後4時◇雨岳文庫資料館(山口家住宅)◇10人◇2000円
◇雨岳ガイドの会・原◇090-2904-8069

みんなの伝言に掲載を希望する人は、掲載希望発行日の2カ月前から1カ月前までに書面で広報戦略課へ(先着順)。



3月25日(月) 県道603号 西富岡バイパスが全線開通しました

県道603号(西富岡バイパス)は、「新東名高速道路」および事業中の「厚木秦野道路」へアクセスする道路で全整備区間1.9kmのうち、日向薬師入口交差点から分れ道交差点までの約0.7kmが3月25日に開通し、全線での利用が開始されました。全線開通により、伊勢原大山インターチェンジへのアクセス向上や都市間の連携強化が促進され、新たな交通や物流の効率化が期待されるほか、災害発生時には緊急輸送道路として、救急・応急活動の円滑化が図られます。



分れ道交差点◇2月26日撮影

西富岡バイパス周辺位置図 (①～④は撮影箇所、矢印は撮影方向)



令和6(2024)年3月22日撮影

担国県事業対策課 ☎94-4796

4月1日(月)から フレフレいせはら！最大25%戻ってくるキャンペーン第4弾を実施

長引く物価高騰の影響を受けている地域経済の活性化と市民の生活を支援するため、キャッシュレス決済キャンペーン第4弾を実施します。

期間中、市内の対象店舗での食事や買い物の支払いに、対象となるスマートフォンの決済サービスを利用すると、最大25%のポイントが還元されます。

キャンペーン期間 4月30日(火)まで※利用状況により早期に終了する場合があります

対象決済サービス auPAY、d払い、PayPay、楽天ペイ

対象店舗 市内で対象決済サービスを導入している次の店舗(約700店舗)

◆小売・サービス業(中小企業のみ)◆飲食店(大手チェーン店含む)※病院や調剤薬局、コンビニエンスストア、公共サービスの支払いなどは一部対象外。詳しくは市ホームページの特設サイトからご確認ください◇右のQRコードからも閲覧可

ポイント付与上限 決済金額の最大25% (1回の上限額=2000円相当、1カ月の上限額=5000円相当※1決済サービスあたり。4決済サービスでは合計2万円相当のポイント還元)

(例)1000円分の支払い→250円相当が還元、8000円分の支払い→2000円相当が還元、1万円分の支払い→2000円*相当が還元

*1回の支払いで2000円以上は還元されません



ポイント還元事業市民説明会

その場でアプリのダウンロードができる出張説明会を行います。持ち物はご自身のスマートフォンのみです。気軽にお立ち寄りください◇予約不要

開催日	時間	場所
4月5日(金)	午前10時～午後6時	伊勢原駅南口自由通路
4月6日(土)		よろずや石田店(石田673-5)
4月7日(日)		

問キャンペーン事務局 ☎0120-975-078(午前9時～午後5時30分)
担商工観光課 ☎94-4732

高部屋公民館に雨量計を設置しました

浸水害への対策として、渋田川の上流域にある高部屋公民館に雨量計を設置するとともに、「いせはら雨量観測マップ」をリニューアルしました。市ホームページで確認できますので、ご活用ください。

いせはら雨量観測マップ

市内の雨量をリアルタイムで確認できます。市ホームページからご覧になれます◇右のQRコードからも閲覧可



いせはら雨量観測マップ

担危機管理課 ☎94-4865

広告

確認しましたか？

アスベストの給付金

アスベストが原因と思われる、下記の診断を受けた方・そのご遺族の方へ

中皮腫 肺がん 石綿肺 びまん性胸膜肥厚

最大1300万円の給付金・賠償金を受け取れる可能性があります。

「対象になるか」「何をしたらよいか」など、お電話(無料相談)でご確認ください。

問 0120-918-862 (平日9時～17時半)

神奈川県弁護士会所属/弁護士法人マイタウン法律事務所
【マイタウン法律事務所】横浜市旭区二俣川2-50-14 コブレ二俣川902



広告

人間ドックはJAへ

神奈川県厚生農業協同組合連合会
JA健康管理センターあつぎ
JA健康管理センターさがみはら



実施内容 人間ドック/定期健康診断/婦人科検診/脳ドック
※各種オプション検査も取り揃えております。詳細はお問い合わせください。
問い合わせ ☎046-229-3731 (JA健康管理センターあつぎ 業務課)

問い合わせ受付時間
8:30～16:00(月～金)
8:30～12:30(土)
(第3土曜日・祝日除く)

