# いせはら掲示板

時日時　場場所　対対象　定定員　費費用　申申し込み　締締め切り
問問い合わせ　担担当　☎電話番号　FAXFAX番号　✉メールアドレス

※費用の記載がないものは原則無料です。お問い合わせは各担当へ、郵送は「〒259-1188伊勢原市役所○○○課」で届きます(住所の記入は不要です)
※催しなどの対象は原則、市内在住・在勤・在学の人です

**主な施設の休館日**　2/15～3/14　利用基準や休館日を変更している場合があります。詳しくは各施設へ。

| | |
|---|---|
| 図書館 | 2/17・25、3/3～7・10 |
| 子ども科学館 | 2/17・25、3/3～7・10 |
| 市民文化会館 | 2/17・25、3/3・10 |
| 公民館 | 2/17・24、3/3・10　※中央公民館は2/17、3/3・10は開館　大田公民館は2/17、3/3は開館 |
| 総合運動公園体育館 | 2/17、3/3・10 |
| いせはらサンシャイン・スタジアム | 2/15～3/14 |
| 武道館 | 2/17、3/3・10 |
| 行政センター体育館・弓道場 | 2/24、3/10 |

**●市内の主な犯罪発生件数●**

| 犯罪の種類 | 12月 | 1～12月 |
|---|---|---|
| 特殊詐欺 | 3 | 13(－5) |
| 空き巣 | 2 | 9(－3) |
| 車上狙いなど | 2 | 21(－10) |
| 乗り物盗 | 4 | 94(－5) |

伊勢原警察署調べ　(　)内は前年比

**●市公式Instagram(インスタグラム)で魅力発信中●**

市公式Instagram「伊勢原びより」では、市内の風景や自然、観光地、グルメ、ロケ地、土産品、イベント、文化財など、多様な市の魅力について動画を中心に発信しています。右のQRコードからフォローしてください。

伊勢原びより

## お知らせ

### 国勢調査の調査員を募集

10月1日を調査期日として実施する「令和7年国勢調査」の調査員を募集しています。調査票の配布・回収、調査書類の整理などを行います。仕事や家事などのスキマ時間を使って、自分のペースで進めることができます◇応募資格＝選挙、警察用務に直接関係のない20歳以上の人◇従事期間＝8月中旬～10月中旬(予定)◇報酬＝1調査区(4万円程度)、2調査区(7万円程度)※調査世帯数により増減あり申市ホームページ、または電話か直接市役所4階の担当にお申し込みください◇右のQRコードからも申込可締3月31日(月)　市ホームページ

担国勢調査実施本部(経営企画課内)☎74-5608

### 20歳になったら国民年金保険料の納付が必要です

国内に住所がある20歳以上60歳未満の人は、会社員など第2号被保険者(厚生年金などの加入者)や第3号被保険者(第2号被保険者に扶養されている配偶者)を除き、国民年金の被保険者となるため保険料の納付が必要です。日本年金機構から郵送される納付書で保険料を納めてください。納めることが難しい場合は、免除・納付猶予制度や学生納付特例制度があります。詳しくは問い合わせ先へ。

問平塚年金事務所☎22-1515
担保険年金課☎94-4520

### 救急車同乗による医師・看護師の医療行為について

119番通報の内容により、救急現場で早期の処置が必要と判断した場合、東海大学医学部付属病院の医師や看護師が救急車に同乗して現場へ出動します。救命の向上と後遺症の軽減に向けた取り組みにご協力をお願いします。

担消防管理課☎95-0119

### 道路占用料の改定

4月1日から伊勢原市道路占用料条例の一部を改正します。詳しくは市ホームページまたは担当へ。

担土木総務課☎94-4798

### 地域計画案の縦覧について

将来の農地利用の姿を明確化した設計図である地域計画案の縦覧を行います。計画の区域内の農地所有者や耕作者など利害関係がある人は意見の提出ができます◇縦覧期間＝2月27日(木)まで場市役所2階の担当

担農業振興課☎94-4648

### 若者のひきこもり支援事業 保護者のための居場所「午後カフェ」

同じ悩みを持つ人たちと、ゆったり過ごしませんか◇入退室自由時2月25日(火)午後2時～4時場中央公民館対おおむね30歳までの不登校やひきこもりの子を持つ保護者

担青少年課☎94-4647

### いせはら市民ファンド　＊敬称略

◇株式会社アイテック・50万円◇和氣康弘・3000円

担財政課☎94-4862

## 催し　講座・教室　イベントなど

### 市民文化会館事業協会共催事業 ミュージカルレビューショー

ヒラオカンパニーがお届けする豪華絢爛(けんらん)なミュージカルショー時3月8日(土)午後3時30分～場市民文化会館大ホール定1200人(申込順)申住所、氏名、年齢、電話番号、購入希望枚数を明記し電子メールで問い合わせ先へ◇右のQRコードからも申込可締3月7日(金)　予約ページ

問ヒラオカンパニー
✉hiraocompany@gmail.com
担市民文化会館☎92-2300

### 伊勢原市史を読む

伊勢原出身の僧侶が派遣された記録が書かれた「北海道 国泰寺の日鑑記」について解説時3月11日(火)午前10時～11時30分対18歳以上の人15人(申込順)申2月18日(火)午前9時から電話か直接担当へ

担比々多公民館☎92-6961

### 彫紙(ちょうし)アート体験教室

5枚以上の色紙を重ねてアートナイフで彫り込み、節句の額飾りを作る時3月21日(金)午前10時～午後1時定10人(申込順)費1000円申2月18日(火)午前9時から電話か直接担当へ

担比々多公民館☎92-6961

### 春季子どもふれあい教室

児童館指導員による、作って遊べる工作教室です。持ち物など詳しくは市ホームページをご覧ください◇右のQRコードからも閲覧可※駐車場はありません。未就学児は保護者同伴　市ホームページ

| 日時 | 児童館名 | 内容 |
|---|---|---|
| 3/8(土) 10:00～11:00 | 七五三(しめーさん)引 | プラバン |
| 3/15(土) 10:00～11:30 | 板戸 | キューブパズル |
| 3/15(土) 13:30～15:30 | 高森台 | プラバン |
| 3/22(土) 10:30～12:00 | 藤野 | からふる紙コップコマ |
| 3/22(土) 13:30～15:00 | 大原 | プラバン |
| 3/22(土) 13:30～15:30 | 沼目 | わりばしゆみや |
| 3/29(土) 14:00～16:00 | つきみの | いろんなスタンプをつくって巨大アートをつくろう! |

担青少年課☎94-4647

### ママとパパのハッピータイムワークショップ

子どもと一緒に体を動かし、楽しくリフレッシュ時3月11日(火)午前10時45分～11時45分場子育て支援センター対生後3か月(首が座っている子ども)～未就学児とその親20組(申込順)申電話か市LINE公式アカウント「子育て」から

担子育て支援センター☎74-5558

### 足型アートワークショップ

子どもの足型アートをしながら、おしゃべりを楽しみませんか時3月14日(金)午前9時30分～正午場つどいの広場ひびた(比々多保育園内)対未就学児とその親8組(申込順)申電話か市LINE公式アカウント「子育て」から

担子育て支援センター☎74-5558

### 遺跡調査報告会

今年度市内で発掘された遺跡を調査担当者が解説時3月1日(土)午後1時～5時場中央公民館定80人(先着順)

担教育総務課☎74-5109

### おもちゃ病院いせはらを開院

受付個数は各日20個(先着順)。部品交換などは実費、品物によって修理できない場合あり時①2月22日(土)②2月23日(日)③3月16日(日)の午前10時～午後2時(受付は正午まで)場①成瀬コミュニティセンター②伊勢原南公民館③伊勢原シティプラザ

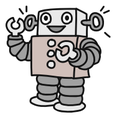

担社会福祉協議会☎94-9600

### 伊勢原美術協会展

伊勢原美術協会に所属する美術家の絵画や版画、彫刻、陶芸など作品を展示時3月3日(月)～9日(日)の午前10時～午後5時(9日は午後4時まで)場中央公民館

担社会教育課☎93-7500

### 伊勢原うまいものセレクト物産販売

旬の野菜やクルリングッズなどを販売時2月26日(水)・27日(木)の午前10時～午後2時場市役所1階ロビー

担観光協会☎73-7373

### 元気な伊勢原少年サッカー大会

時4月19日(土)午前9時～午後4時※雨天時は20日(日)場総合運動公園自由広場対サッカー協会に加盟している小学校5年生以下のチーム12チーム(申込順)費6000円申2月22日(土)から電話か直接体育館の担当へ締3月8日(土)

担"元気な伊勢原づくり"共同事業体☎92-3536

## 図書館　☎92-3500

### おはなしばる～んのおはなし会(0歳児以上)

時2月19日(水)・21日(金)の午前11時～11時30分

### 伊勢原市立図書館朗読会

内館牧子(うちだてまきこ)「終わった人(第1章)」、星新一(ほししんいち)「やさしい人柄」時2月20日(木)午後1時30分～3時

### 野の会による視覚障がい者向け対面朗読サービス

希望する人は電話で申し込みを。

**住宅火災を知らせる警報器の取り替え時期にご注意ください**

住宅用火災警報器の電池の寿命はおおむね10年とされています。「いざ」というときに適切に作動するよう、定期的に作動確認を行いましょう。

担消防本部予防課☎95-2118



## 子ども科学館　☎92-3600

| | 大人 | 小・中学生 | 4歳以上小学生未満 | 4歳未満 |
|---|---|---|---|---|
| 入館料 | 300円 | 100円 | 無料 | 無料 |
| 観覧料 | 500円 | 200円 | 200円 | |

※入館料は展示室利用料、観覧料はプラネタリウム利用料です

### プラネタリウム投影番組(2/15～3/14)

施設の防水改修工事実施日は通常の投影を中止し、別番組の無料投影(ほしぞらタイム)を行います。詳しくは子ども科学館ホームページから確認を。

**2月15日(土)・16日(日)**

| | |
|---|---|
| 土・日曜日 | 10:30□/13:30■/15:30△ |

**2月22日(土)～**

| | |
|---|---|
| 土・日曜日、祝日 | 10:30◎/13:30△/15:30■ |

□=親子・一般向け番組「手ぶくろを買いに」
■=親子・一般向け番組「おじゃる丸 銀河がマロを呼んでいる～ふたりのねがい星～」
△=親子・一般向け番組「3-2-1 LIFTOFF!ハムスターのスペースアドベンチャー」
◎=幼児・低学年向け番組「オズのまほうつかい」

### やさしい木工教室

時3月1日(土)・8日(土)の午後1時15分～2時15分対小学校3年生～中学生各日2人(申込順)※小学生は保護者同伴申子ども科学館ホームページから電子申請

### たぬき先生のたのしいおもちゃ作り

時2月15日(土)・16日(日)・22日(土)～24日(月)の午後2時30分～3時15分対4歳～小学校5年生各日8人(先着順)※小学校3年生以下は保護者同伴

### 入館者工作・実験教室「もどり車を作ろう」

時3月2日(日)・9日(日)の午後1時15分～2時15分対小・中学生各日8人(申込順)※小学校4年生以下は保護者同伴申子ども科学館ホームページから電子申請

## 健康・子育て

### すくすく健康相談

保健師や栄養士などが未就学児の健康相談を受けます。身長・体重の計測もできます申電話か市LINE公式アカウント「子育て」から(申込順)

| 日時 | 会場 |
|---|---|
| 2/25(火) 10:00～10:50 | 成瀬公民館 |
| 2/26(水) 9:20～10:20 | 中央公民館 |
| 3/3(月) 9:50～10:40 | 成瀬コミュニティセンター |

担子育て支援課☎94-4637

### 社会福祉功労者厚生労働大臣表彰を萩原さんが受賞

市保育協議会会長、県保育会顧問などを務める萩原敬三(はぎわらけいぞう)さんが社会福祉への長年にわたる功績により、厚生労働大臣から表彰を受けました。

担子ども育成課☎94-4641

### 乳牛共進会(コンテスト)を開催

市内の酪農家が飼育する乳用牛の容姿や骨格などを審査◇見学自由

**と　き**　2月27日(木)午前10時～正午
**ところ**　北三間農村広場(東富岡)

担農業振興課☎94-4664

## バナー広告を募集します

市ホームページにバナー広告を掲載しませんか。自社のホームページなどへリンクを張ることができます。

**広告規格**　縦60ピクセル×横120ピクセルの画像形式
**掲載期間**　1カ月、3カ月、6カ月、12カ月のいずれか
**広告料**　トップページ月額1万5000円、その他のページ月額5000円(市内事業者はそれぞれ1割減額)
**申し込み**　市役所4階の担当で配布する申込書に記入して直接担当へ申し込みを。申込書は市ホームページからも入手できます◇右のQRコードからも入手可　市ホームページ

担広報戦略課☎94-4864

## レスパイトサービスをご利用ください

家族の負担軽減や心身のリフレッシュのために、知的障がい児・者を一時的に預かります。伊勢原駅からの送迎や、おやつ(実費負担)もあります。

**と　き**　3月26日(水)～29日(土)・31日(月)の午前9時～午後4時
**ところ**　桜ハウス(桜台2-23-20)
**対　象**　市内在住で小学生以上の知的障がい児・者と生活している人8人
**費　用**　4時間以内500円、4時間超1000円※生活保護世帯などは無料
**申し込み**　市役所1階の担当で配布する申込書に記入し、郵送か直接担当へお申し込みください※希望者が多い日は利用日を調整します。申込書は市ホームページからも入手可
**締め切り**　2月28日(金)※必着

### レスパイトサービス事業臨時職員(支援員)を募集

公園散策や運動などをしながら障がい児・者と一緒に過ごします。

**対　象**　16歳以上の人(高校生可、資格不要)
**勤務日**　サービス実施日のうち都合の良い日
**勤務時間**　午前8時30分～午後5時
**勤務場所**　桜ハウス
**賃　金**　時給1200円(交通費支給)
**申し込み**　電話で、めだかくらぶ(☎94-3553、平日の午前10時15分～午後7時)にお申し込みください

担障がい福祉課☎94-4720

## 3月1日はクルリンのお誕生日

市公式イメージキャラクタークルリンのお誕生日をお祝いする展示を行います。小田急電鉄株式会社の子育て応援マスコット「もころん」がくれたお祝いメッセージも展示します。ぜひご覧ください。

**と　き**　2月21日(金)～3月9日(日)
**ところ**　駅ナカ クルリンハウス(伊勢原駅観光案内所)

担広報戦略課☎94-4864

## みんなの伝言

**電話番号のおかけまちがいにご注意ください**

### ○イベント○

**●「公開」女声コーラスレッスンwithコールポピー**
参加・見学自由時2月22日(土)午前10時～11時45分場中央公民館対女性
問後藤☎91-9060

**●薪割り体験**
薪割りや、焼き芋を楽しむ時2月23日(日)午前10時～正午場いせはら塔の山緑地公園対小学生以上10人(申込順)※小学校3年生以下は保護者同伴締2月19日(水)
問いせはら塔の山緑地公園
☎95-5551

**●ホワイトワールド尾瀬岩鞍スキーツアー**
初心者・シニア・久しぶりの人歓迎時3月5日(水)午前6時20分◇集合＝伊勢原市駅北口臨時駐車場前場尾瀬岩鞍スキー場(群馬県片品村)費1万円申電話で締2月26日(水)
担山とスキーの会・中里
☎080-3588-0762

**●漢方教室「花粉症を治そう! 東洋医学と生活習慣の工夫」**
漢方とはり・きゅうの講演◇入場自由時3月15日(土)午後2時～3時30分場東海大学伊勢原キャンパス講堂A
問東海大学医学部漢方医学・伊澤
☎93-1121

### ○会員募集○

**●OS麻雀クラブ**
現在6卓。若干の余裕あり時毎週金曜日午後1時～5時場大田公民館費入会金1000円、月300円
問川村☎94-4080

**●ソフトボールチーム「サムシング」**
どなたでも参加できます◇見学歓迎時隔週火曜日午後2時～4時場秦野市立おおね公園費年2000円
問佐藤☎090-6521-7628

**●伊勢原市合気道会**
時毎週土曜日午前10時～11時◇子どもクラス(4～11歳)、午前11時～午後0時30分◇一般クラス※時間変更あり場市立武道館費入会金5000円、月4000円◇体験無料
問金☎080-6809-7576

みんなの伝言に掲載を希望する人は、掲載希望号発行日の2カ月前から1カ月前までに書面で広報戦略課へ(先着順)。