子ども科学館ニュース

2023年9・10月号
Vol.166

伊勢原市立子ども科学館
●住所：〒259-1142　伊勢原市田中76番地
●電話：0463-92-3600
●子ども科学館ホームページ　URL
https://www.city.isehara.kanagawa.jp/kagakukan/

4年ぶり

第11回　自由研究展示会

展示場所：子ども科学館　工作・実験室　ほか
時間：午前9時～午後5時（最終日は午後4時まで）

市内の公立小中学校のみなさんが、夏休みに取り組んだ自由研究の展示会です。いろいろなテーマの研究作品がせいぞろい！出展されてない方もぜひ見に来てください。

※作品は各学校を通じて募集し、代表作が展示されています。展示会は無料でご覧いただけます。

開催期間：　小学生作品展示　　9月16日（土）～　9月18日（月・祝）
中学生作品展示　10月　7日（土）～10月　9日（月・祝）

ぜひ、観に来てね！

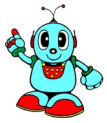

◎募集教室のご案内◎

予約が必要なイベントの予約開始日

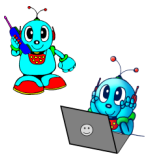

※教室によっては市の広報などで先にお知らせする場合があります。定員に達した場合は、受付をしめきらせていただきますので、あらかじめご了承ください。
※催し物の内容・開催等は予告なく変更・中止する場合があります。

予約開始日・予約方法をご確認の上、お申し込みください。
受付時間は９：00～17：00です。

①9月10日（日）までのイベント→ただいま受付中

②9月16日（土）～10月9日（月・祝）のイベント
→9月6日（水）　9:00～

③10月14日（土）～11月5日（日）のイベント
→10月4日（水）　9:00～

事前予約　＝予約開始日をご確認の上、前日までにお電話でお申し込みください。
人数に空きがあれば当日申込みも可。

メール　＝科学館のホームページから、メールフォームを使ってお申し込みください。当選者のみメールまたはお電話でお知らせします。

抽選制　＝申し込み多数の場合は抽選になります。

※特に記載がないものは、入館料がかかります。
小学生以上１００円、高校生以上３００円

科学工作・実験教室

＜土曜・日曜の午後＞たぬき先生の教室　**事前予約**

「やさしいおもちゃづくり」
▶紙飛行機などかんたんにできるおもちゃを作ります

１４：３０～１５：１５
対象：４歳～小学５年生　６名　※保護者同伴

＜土曜・日曜の午後＞エメラルド先生の教室
「やさしい木工教室」　**事前予約**
▶電動糸のこぎりを使って木工を楽しもう
１３：１５～１４：１５
対象：小学３年生～中学生　２名
※小学生は保護者同伴
※10/1 の教室はありません
※9/24、10/29は親子木工のためありません

「親子木工教室」　**メール**　**抽選制**
▶電動糸のこぎりを使って親子で木工を楽しもう
日時：　９月２４日（日）　１３：１５～１５：１５
　　１０月２９日（日）　１３：１５～１５：１５
対象：小学生～中学生の親子　（１組２名）４組　８名
＜申込み方法＞受付期間内にメールで承ります。最終日の翌日に抽選を行い、結果はメールでご連絡致します。
受付期間：　９月２４日の教室⇒ 9/6(水)～9/13(水)
　　１０月２９日の教室⇒10/4(水)～10/11(水)

ホームページも見てね！

科学館ニュースに掲載されていなくても、ホームページや市の広報でお知らせするイベントがあります。

「メダカ教室」9/18（月・祝）開催決定　**メール**　**抽選制**
※詳細はホームページでご確認ください。

天文・プラネタリウム

天文おはなし会
お月見をしよう！

入館者対象　メール

９月２３日（土） 11:00～11:30

９月２８日は「中秋の名月」です。プラネタリウムでお月見の風習や、お月様についてお話します。

対象：当日の入館者　９３名　（メール申込み・先着順）

※小学生以下は保護者と一緒に参加。
※観覧料はかかりません。
※席に空きがある場合は当日申込みも可。
※当日の午前はプラネタリウムの一般投映はありません。

クーデの日 天体観察会

参加無料　メール　抽選制

9月23日(土)　①19:00～19:30　②19:30～20:00
10月28日(土)　①18:30～19:00　②19:00～19:30

各回４組（1組５名まで）

クーデ式望遠鏡他で月等を観察します。現在クーデの日は事前予約制で実施しています。科学館外階段下の望遠鏡は、予約無しでもご覧いただけます。雨天・曇天中止。

＜申込み方法＞
受付期間内にメールで承ります。最終日の翌日に抽選を行い、結果はメールでご連絡致します。
受付期間：
9月23日のクーデの日⇒ 9/6(水)～ 9/13(水)
10月28日のクーデの日⇒10/4(水)～10/11(水)

※当日の開始時刻を10分過ぎるとご案内できない場合があります。
※中学生以下の方は保護者と一緒の参加になります。
※9/23の月齢 8.4 上弦　10/28の月齢 13.8

プラネタリウム番組
大好評投影中！

©Evans & Sutherland / GOTO

ユニバース～宇宙へ～
手話・字幕付

©丸玉屋

ハナビリウム

「チコちゃんに叱られる！」©NHK

プラネタリウムで
チコちゃんに叱られる！
チコとキョエの宇宙大冒険！
無知との遭遇

★投影スケジュール★

◎9/2～10/29の投影日
①10:30～「ユニバース」
②13:30～「ハナビリウム」
③15:30～
「チコちゃんに叱られる！」

※「ユニバース」は9/2～10/29の期間限定です。

＝観覧料金＝
おとな：500円
4歳～中学生：200円
※3歳以下の方も座席を利用する場合は料金がかかります。

投影開始時刻	10:30	13:30	15:30
土・日・祝日	☆	☆	☆

～～～館内イベント～～～

科学館の先生による
「おたのしみサイエンスショー」
▶どんなショーかは、来てのおたのしみ！毎回、違うテーマのサイエンスショーを行います。

日時：　9月18日（月・祝日）
　　9月23日（土・祝日）
　　10月　9日（月・祝日）
　　①11：30～　②14：30～

場所：科学館３階わんぱくスタジオ
対象：入館者・先着順

キラキラスティック作り
土曜・日曜・祝日
①11:00～12:00　②15:30～16:20
４歳～中学生　入れ替え制

わんぱく工作教室
土曜・日曜・祝日
13:30～14:30
４歳～中学生　入れ替え制

9月　「パタパタボックス」
10月　「ストローロケット」

♪9・10月のカレンダー♪

■ は休館日、○は祝日等

月	火	水	木	金	土	日
				1	2	3
4	5	6	7	8	9	10
11	12	13	14	15	16	17
⑱	19	20	21	22	㉓	24
25	26	27	28	29	30	10/1
2	3	4	5	6	7	8
⑨	10	11	12	13	14	15
16	17	18	19	20	21	22
23	24	25	26	27	28	29
30	31					

9/5～9/8は総合点検日のため休館します。